

Especificações operacionais

Linha:	216.01
Denominação:	CABRAL / PORTÃO
Modelo Operacional:	Bidirecional
Categoria:	ALIMENTADOR
Lote:	SUL/NORTE

Tipo de Dia	Frota Operacional				Partidas		Produção Quilométrica	
	Articulado				Ida	Volta		
Dias Úteis	14				14	94	93	2.385
Sábados	4				4	51	51	1.301
Domingos	3				3	41	41	1.046
Mensal						2.384	2.363	60.561

Extensão (km):	Ida	Volta	Total
	12,76	12,76	25,51

Oferta Hora Pico (DU)	P1 (Pico Manhã)	P2 (Pico Almoço)	P3 (Pico Tarde)
Ida	9	3	8
Volta	9	4	8
Tempos de viagem Dia Útil (min.)	93	92	113

Frota e viagens por sentido e faixa horária

Linha 216.01										
Tipo Dia		DIAS ÚTEIS			SÁBADOS			DOMINGOS		
Fx. Hor.	Período	Frota	Ida	Volta	Frota	Ida	Volta	Frota	Ida	Volta
1										
2	N2									
3										
4										
5		6	5	6	2	1	1	1		1
6	P1	12	9	7	4	3	3	3	3	2
7		14	8	9	4	3	3	3	2	2
8		14	6	6	4	3	3	3	2	3
9		6	4	3	4	3	3	3	2	2
10	M	5	3	4	4	3	3	3	3	2
11		5	4	3	4	3	3	3	2	2
12	P2	5	3	4	4	3	3	3	2	3
13		5	3	3	4	3	3	3	2	2
14	T	5	4	3	4	3	3	3	3	2
15		6	4	3	4	3	3	3	2	2
16		14	8	8	4	3	3	3	2	3
17	P3	14	7	8	4	2	2	3	2	2
18		14	8	6	4	3	3	3	3	2
19		12	5	7	4	3	3	3	2	2
20	N1	4	3	3	3	2	2	3	2	3
21		4	3	3	3	2	2	3	2	2
22		4	3	3	3	3	2	3	3	2
23	P4	4	4	4	3	2	2	3	2	2
0		1			1		1	1		
Total			94	93		51	51		41	41

Terminais Atendidos	Tipo de Atendimento
Cabral	Início
Portão	Final

Observações:

Frota: 7 veíc. Lote Sul, 7 veíc. Lote Norte

N2 = Noturno 2
T = Tarde

P1 = Pico 1 (Manhã)
P3 = Pico 3 (Tarde)

M = Manhã
N1 = Noturno 1

P2 = Pico 2 (Almoço)
P4 = Pico 4 (Noite)

Especificações operacionais

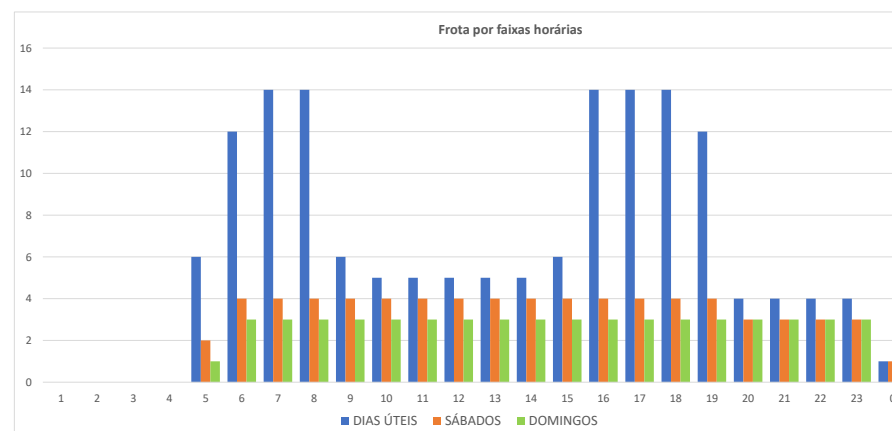
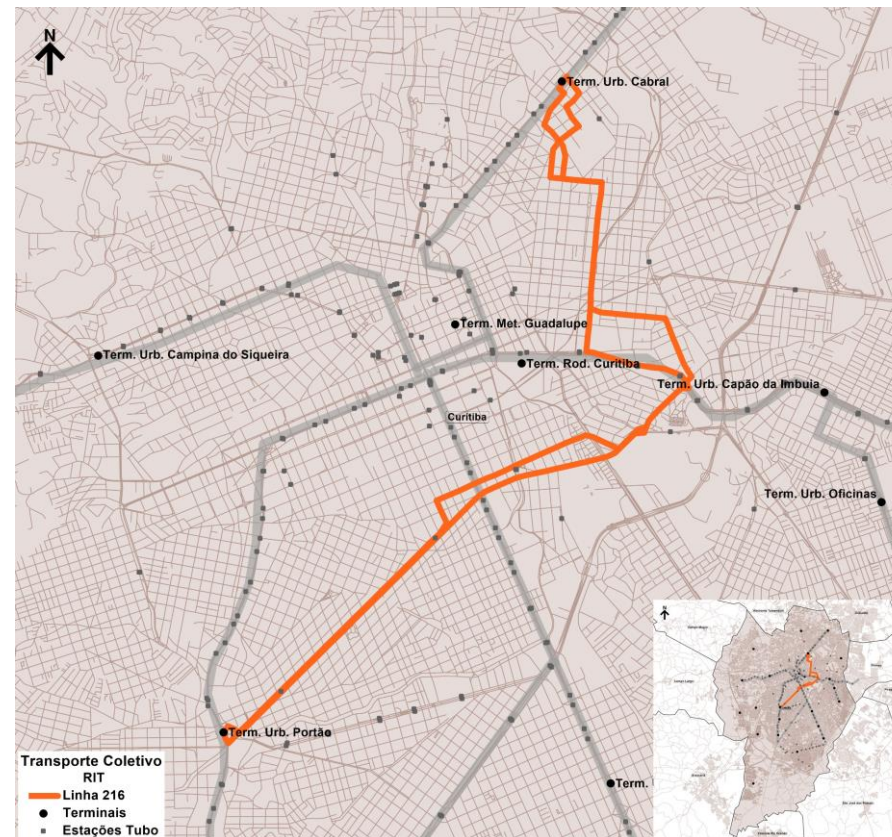

Base de Dados Operacionais de maio/2025

Especificações operacionais

Linha:	321.01
Denominação:	TRINDADE
Modelo Operacional:	Bidirecional
Categoria:	ALIMENTADOR
Lote:	SUL

Tipo de Dia	Frota Operacional				Total	Partidas		Produção Quilométrica
	Comum					Ida	Volta	
Dias Úteis	2				41	41		432
Sábados	1				32	32		337
Domingos	1				32	32		337
Mensal					1.159	1.159		12.210

Extensão (km):	Ida	Volta	Total
	5,27	5,27	10,53

Oferta Hora Pico (DU)	P1 (Pico Manhã)	P2 (Pico Almoço)	P3 (Pico Tarde)
Ida	3	2	3
Volta	3	2	3
Tempos de viagem Dia Útil (min.)	38	35	40

Frota e viagens por sentido e faixa horária

Linha 321.01										
Tipo Dia	DIAS ÚTEIS			SÁBADOS			DOMINGOS			
Fx. Hor.	Período	Frota	Ida	Volta	Frota	Ida	Volta	Frota	Ida	Volta
1										
2	N2									
3										
4		1	1							
5		1	1	2	1	1	1	1	1	1
6	P1	2	3	2	1	2	1	1	2	1
7		2	3	3	1	2	2	1	2	2
8		2	3	2	1	1	2	1	1	2
9		1	2	2	1	2	1	1	2	1
10	M	1	1	2	1	2	2	1	2	2
11		1	2	1	1	1	2	1	1	2
12	P2	1	2	2	1	2	1	1	2	1
13		1	1	2	1	2	2	1	2	2
14	T	1	2	1	1	1	2	1	1	2
15		1	2	2	1	2	1	1	2	1
16		2	2	3	1	2	2	1	2	2
17	P3	2	3	3	1	1	2	1	1	2
18		2	3	3	1	2	1	1	2	1
19		2	2	3	1	2	2	1	2	2
20	N1	1	2	1	1	1	2	1	1	2
21		1	1	2	1	2	1	1	2	1
22		1	2	2	1	2	2	1	2	2
23	P4	1	2	1	1	1	2	1	1	2
0		1	1	2	1	1	1	1	1	1
Total			41	41		32	32		32	32

Terminais Atendidos	Tipo de Atendimento
Centenário	Início
Oficinas	Final

Observações:

N2 = Noturno 2
T = Tarde

P1 = Pico 1 (Manhã)
P3 = Pico 3 (Tarde)

M = Manhã
N1 = Noturno 1

P2 = Pico 2 (Almoço)
P4 = Pico 4 (Noite)

Especificações operacionais

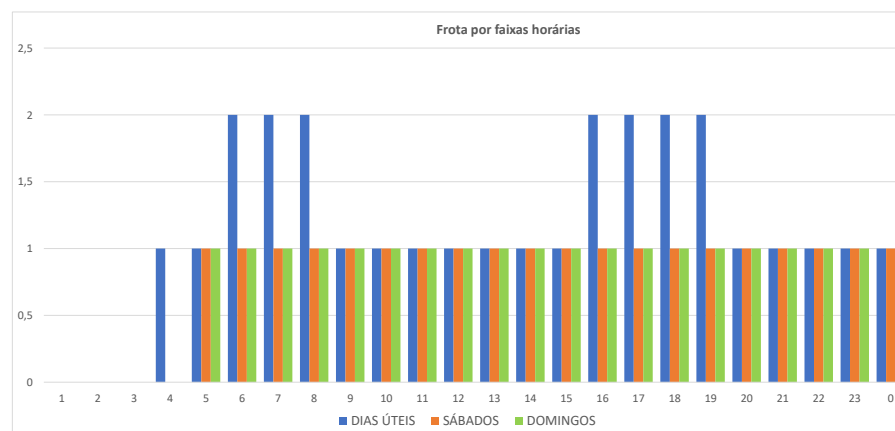
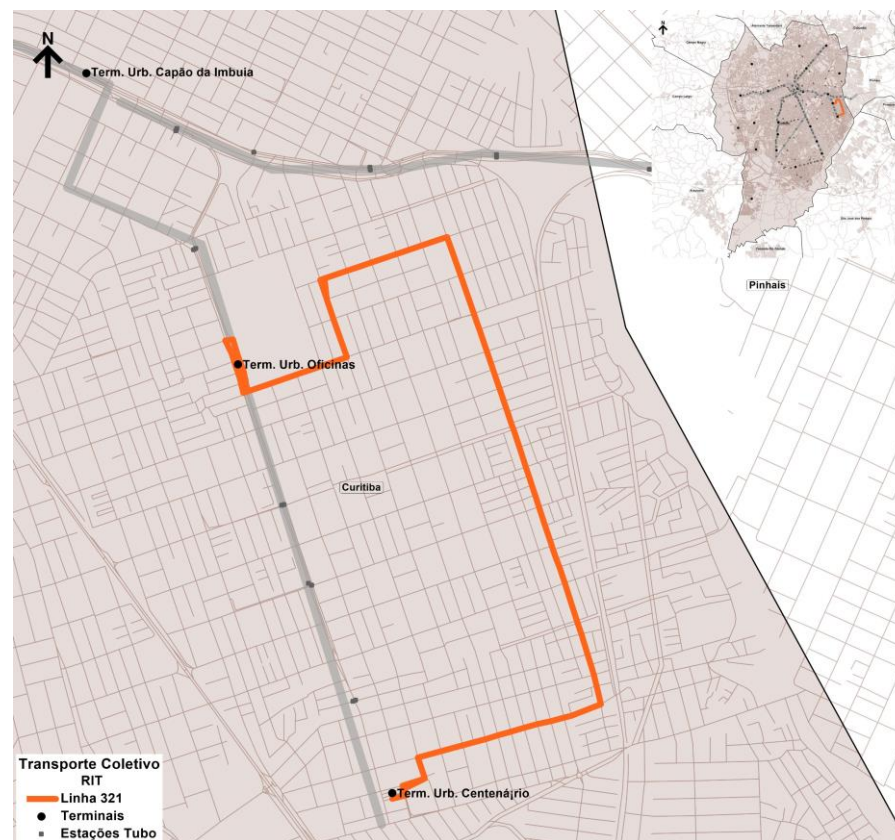

Especificações operacionais

Linha:	322.01
Denominação:	CAMARGO
Modelo Operacional:	Bidirecional
Categoria:	ALIMENTADOR
Lote:	SUL

Tipo de Dia	Frota Operacional				Partidas		Produção Quilométrica
	Comum	Padron		Total	Ida	Volta	
Dias Úteis	1	1		2	35	35	266
Sábados	1			1	29	30	224
Domingos	1			1	29	30	224
Mensal					1.006	1.016	7.686

Extensão (km):	Ida	Volta	Total
	3,80	3,80	7,60

Oferta Hora Pico (DU)	P1 (Pico Manhã)	P2 (Pico Almoço)	P3 (Pico Tarde)
Ida	3	2	2
Volta	3	2	2
Tempos de viagem Dia Útil (min.)	41	39	40

Frota e viagens por sentido e faixa horária

Linha 322.01										
Tipo Dia	DIAS ÚTEIS				SÁBADOS			DOMINGOS		
Fx. Hor.	Período	Frota	Ida	Volta	Frota	Ida	Volta	Frota	Ida	Volta
1	N2									
2										
3										
4										
5	P1	2	3	2	1	1	1	1	1	1
6		2	3	3	1	1	2	1	1	2
7		2	3	3	1	2	1	1	2	1
8	M	2	2	2	1	1	2	1	1	2
9		1	1	2	1	2	1	1	2	1
10		1	2	2	1	1	2	1	1	2
11	P2	1	2	1	1	2	1	1	2	1
12		1	2	2	1	1	2	1	1	2
13		1	1	2	1	2	1	1	2	1
14	T	1	2	1	1	1	2	1	1	2
15		1	1	2	1	2	1	1	2	1
16	P3	1	2	1	1	1	2	1	1	2
17		1	1	2	1	2	1	1	2	1
18		1	2	1	1	1	2	1	1	2
19	N1	1	1	2	1	2	1	1	2	1
20		1	2	1	1	1	2	1	1	2
21		1	1	2	1	2	1	1	2	1
22	P4	1	2	1	1	1	2	1	1	2
23		1	1	2	1	2	1	1	2	1
0		1	1	1	1	1	2	1	1	2
Total			35	35		29	30		29	30

Terminais Atendidos	Tipo de Atendimento
Centenário	Início
Oficinas	Final

Observações:

--

N2 = Noturno 2
T = Tarde

P1 = Pico 1 (Manhã)
P3 = Pico 3 (Tarde)

M = Manhã
N1 = Noturno 1

P2 = Pico 2 (Almoço)
P4 = Pico 4 (Noite)

Especificações operacionais

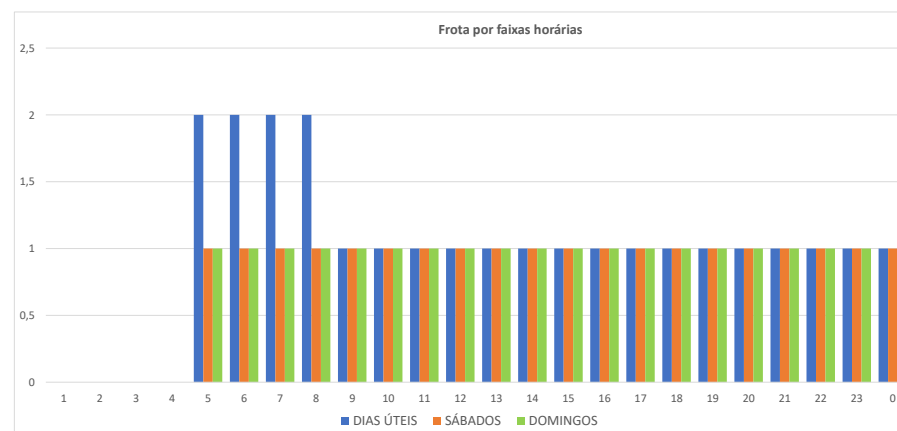
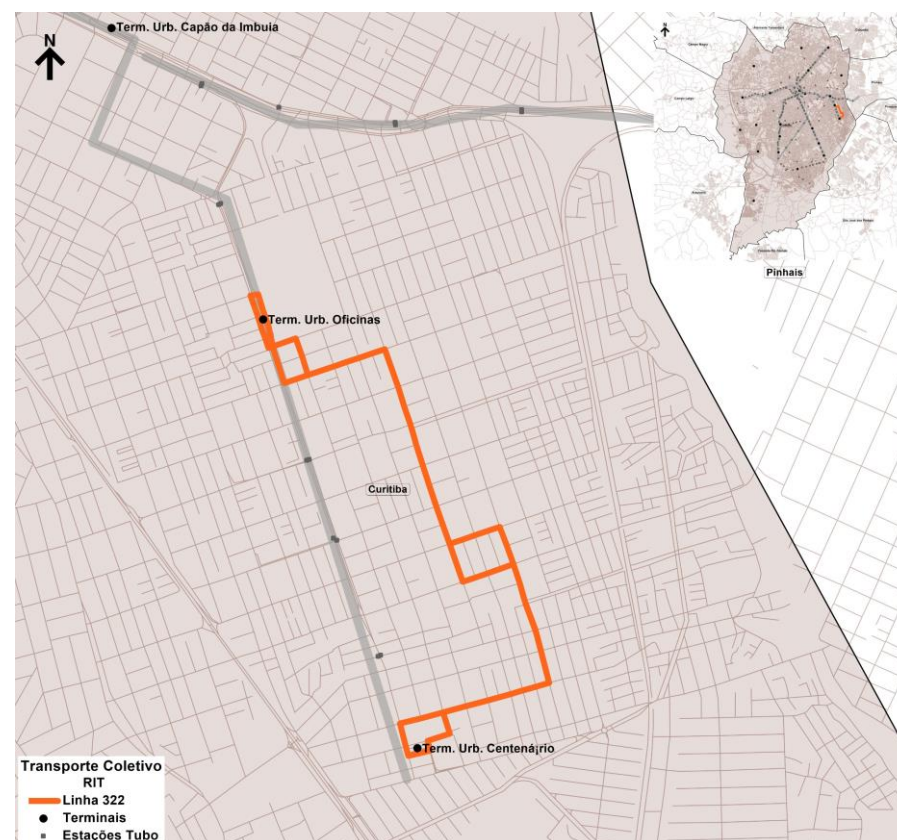

Base de Dados Operacionais de maio/2025

Especificações operacionais

Linha:	323.01
Denominação:	V. AUTÓDROMO
Modelo Operacional:	Circular
Categoria:	ALIMENTADOR
Lote	SUL

Tipo de Dia	Frota Operacional				Partidas			Produção Quilométrica
	Comum	Padron		Total	Circular			
Dias Úteis	2	1		3	72		467	
Sábados	1			1	50		324	
Domingos	1			1	43		279	
Mensal					1.936		12.548	

Extensão (km):	Circular	Total
	6,48	6,48

Oferta Hora Pico (DU)	P1 (Pico Manhã)	P2 (Pico Almoço)	P3 (Pico Tarde)
Circular	7	3	6
Tempos de viagem Dia Útil (min.)	49	50	52

Frota e viagens por sentido e faixa horária

Linha 323.01										
Tipo Dia	DIAS ÚTEIS				SÁBADOS			DOMINGOS		
Fx. Hor.	Período	Frota	Circular		Frota	Circular		Frota	Circular	
1										
2	N2									
3										
4		1	1		1	1				
5		2	4		1	3		1	2	
6	P1	3	6		1	2		1	2	
7		3	7		1	3		1	2	
8		2	4		1	2		1	3	
9		1	2		1	3		1	2	
10	M	1	3		1	2		1	2	
11		1	2		1	3		1	2	
12		1	2		1	2		1	3	
13	P2	1	3		1	3		1	2	
14		1	2		1	2		1	2	
15		1	3		1	3		1	2	
16		2	4		1	2		1	2	
17	P3	3	6		1	3		1	3	
18		3	6		1	2		1	2	
19		3	6		1	3		1	2	
20		1	2		1	2		1	2	
21	N1	1	3		1	3		1	3	
22		1	2		1	2		1	2	
23	P4	1	3		1	3		1	2	
0		1	1		1	1		1	1	
Total			72			50			43	

Terminais Atendidos	Tipo de Atendimento
Oficinas	Início

Observações:

N2 = Noturno 2
T = Tarde

P1 = Pico 1 (Manhã)
P3 = Pico 3 (Tarde)

M = Manhã
N1 = Noturno 1

P2 = Pico 2 (Almoço)
P4 = Pico 4 (Noite)

Especificações operacionais

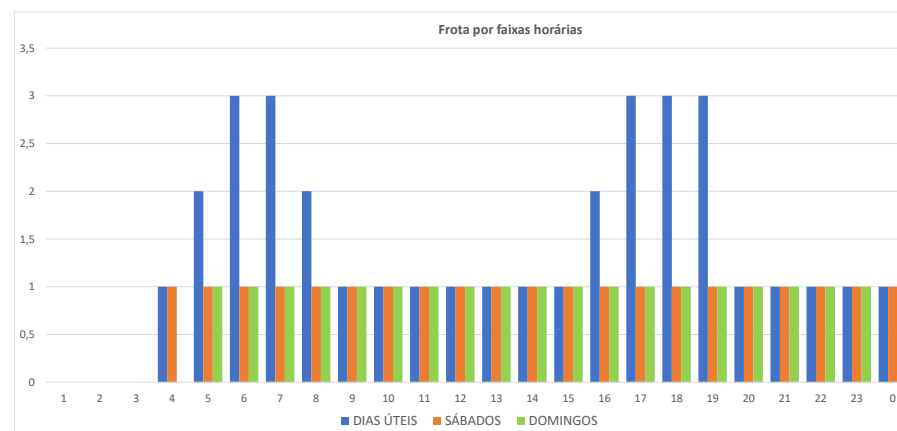
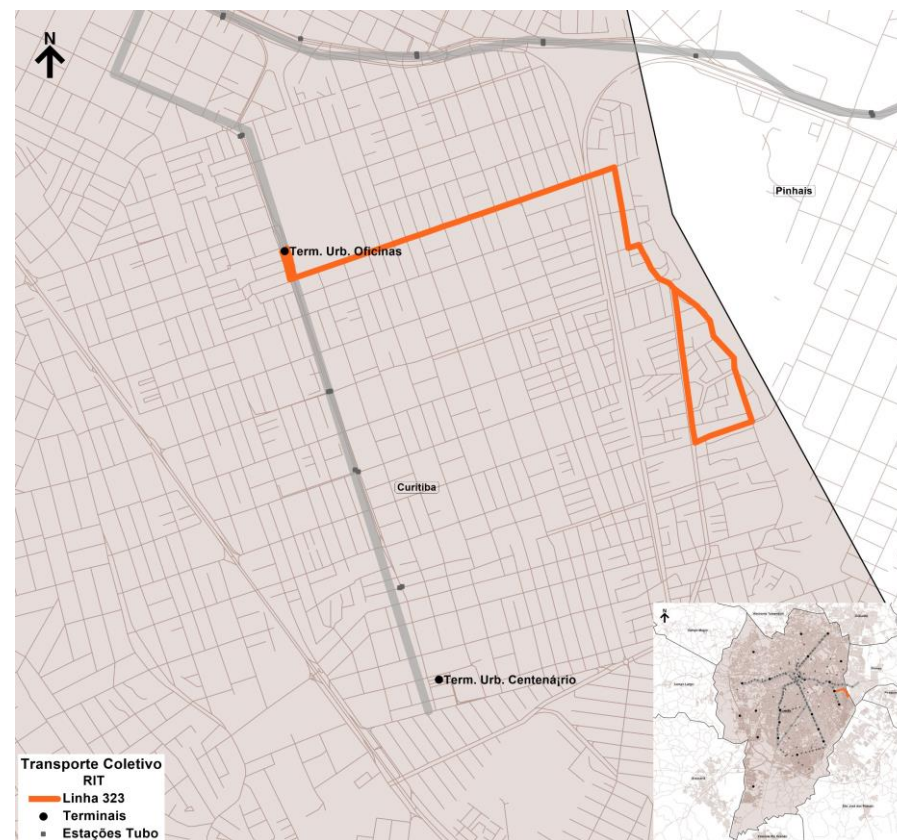

Base de Dados Operacionais de maio/2025

Especificações operacionais

Linha:	331.01
Denominação:	MERCÚRIO
Modelo Operacional:	Circular
Categoria:	ALIMENTADOR
Lote	SUL

Tipo de Dia	Frota Operacional				Partidas		Produção Quilométrica
	Microespecial			Total	Circular		
Dias Úteis	1			1	54		199
Sábados							
Domingos							
Mensal					1.116		4.121

Extensão (km):	Circular	Total
	3,69	3,69

Oferta Hora Pico (DU)	P1 (Pico Manhã)	P2 (Pico Almoço)	P3 (Pico Tarde)
Circular	3	3	3
Tempos de viagem Dia Útil (min.)	40	40	40

Frota e viagens por sentido e faixa horária

Linha 331.01										
Tipo Dia	DIAS ÚTEIS				SÁBADOS			DOMINGOS		
Fx. Hor.	Período	Frota	Circular		Frota	Circular		Frota	Circular	
1										
2	N2									
3										
4										
5										
6	P1	1	3							
7		1	3							
8		1	3							
9		1	3							
10	M	1	3							
11		1	3							
12	P2	1	3							
13		1	3							
14	T	1	3							
15		1	3							
16		1	3							
17	P3	1	3							
18		1	3							
19		1	3							
20	N1	1	3							
21		1	4							
22	P4	1	2							
23		1	3							
0										
Total			54							

Terminais Atendidos	Tipo de Atendimento
Centenário	Início

Observações:
Não Opera aos Sábados e Domingos

N2 = Noturno 2
T = Tarde

P1 = Pico 1 (Manhã)
P3 = Pico 3 (Tarde)

M = Manhã
N1 = Noturno 1

P2 = Pico 2 (Almoço)
P4 = Pico 4 (Noite)

Especificações operacionais

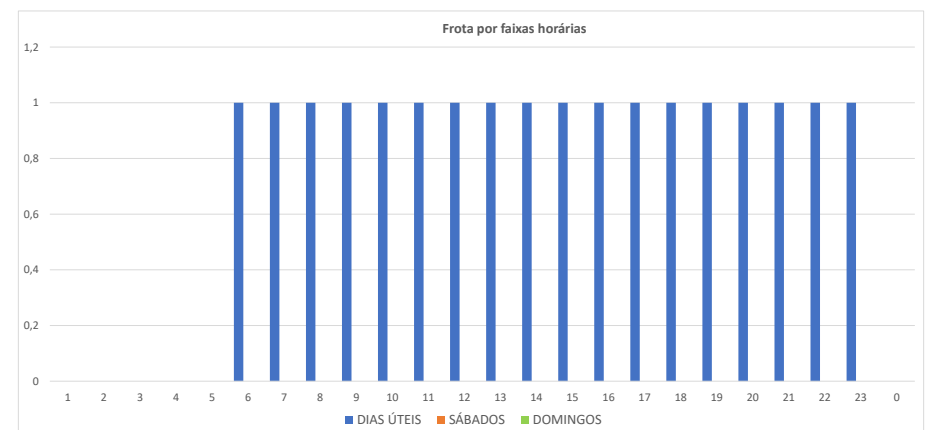
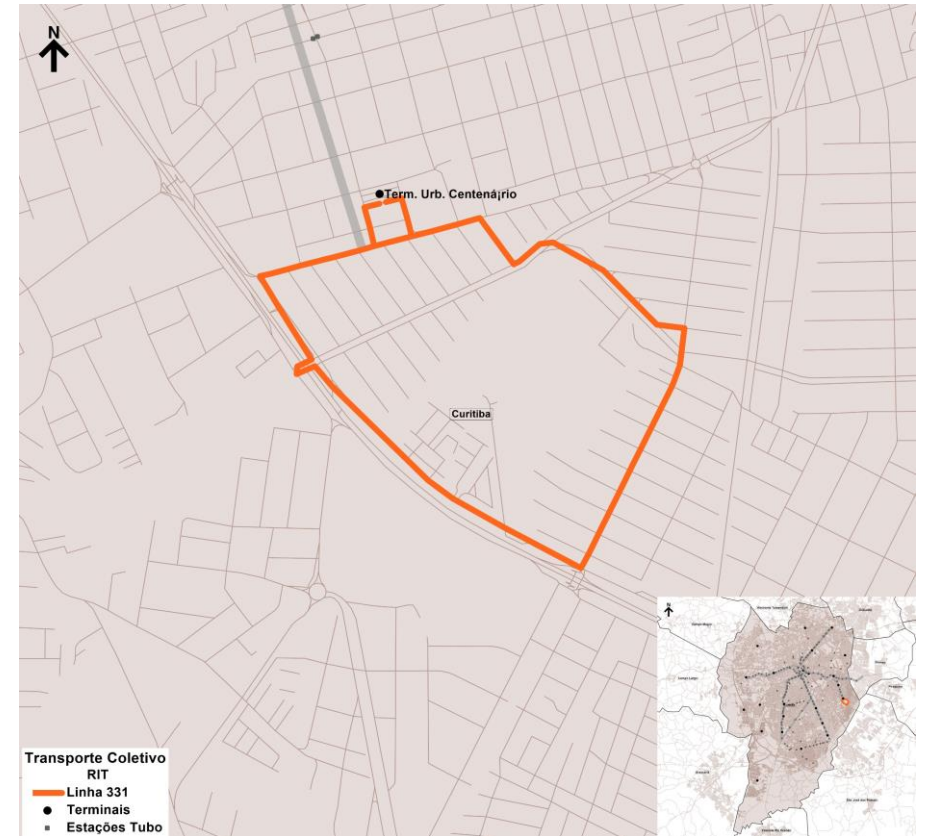

Base de Dados Operacionais de maio/2025

Especificações operacionais

Linha:	332.01
Denominação:	ACRÓPOLE
Modelo Operacional:	Circular
Categoria:	ALIMENTADOR
Lote	SUL

Tipo de Dia	Frota Operacional				Partidas		Produção Quilométrica
	Comum	Padron		Total	Circular		
Dias Úteis	2	1		3	101		672
Sábados	1			1	50		333
Domingos	1			1	50		333
Mensal					2.575		17.125

Extensão (km):	Circular	Total
	6,65	6,65

Oferta Hora Pico (DU)	P1 (Pico Manhã)	P2 (Pico Almoço)	P3 (Pico Tarde)
Circular	8	5	7
Tempos de viagem Dia Útil (min.)	48	48	53

Frota e viagens por sentido e faixa horária

Linha 332.01										
Tipo Dia	DIAS ÚTEIS			SÁBADOS			DOMINGOS			
Fx. Hor.	Período	Frota	Circular	Frota	Circular	Frota	Circular	Frota	Circular	
1										
2	N2									
3										
4		1	1							
5		3	5	1	3	1	3			
6	P1	3	7	1	2	1	2			
7		3	8	1	3	1	3			
8		3	6	1	2	1	2			
9		2	5	1	3	1	3			
10	M	2	5	1	2	1	2			
11		2	5	1	3	1	3			
12		2	5	1	2	1	2			
13	P2	2	5	1	3	1	3			
14		2	5	1	2	1	2			
15		2	5	1	3	1	3			
16		3	6	1	2	1	2			
17	P3	3	6	1	3	1	3			
18		3	7	1	2	1	2			
19		3	7	1	3	1	3			
20		2	4	1	2	1	2			
21	N1	1	2	1	3	1	3			
22		1	3	1	2	1	2			
23	P4	1	2	1	3	1	3			
0		1	2	1	2	1	2			
Total			101		50		50			

Terminais Atendidos	Tipo de Atendimento
Centenário	Início

Observações:

N2 = Noturno 2
T = Tarde

P1 = Pico 1 (Manhã)
P3 = Pico 3 (Tarde)

M = Manhã
N1 = Noturno 1

P2 = Pico 2 (Almoço)
P4 = Pico 4 (Noite)

Especificações operacionais

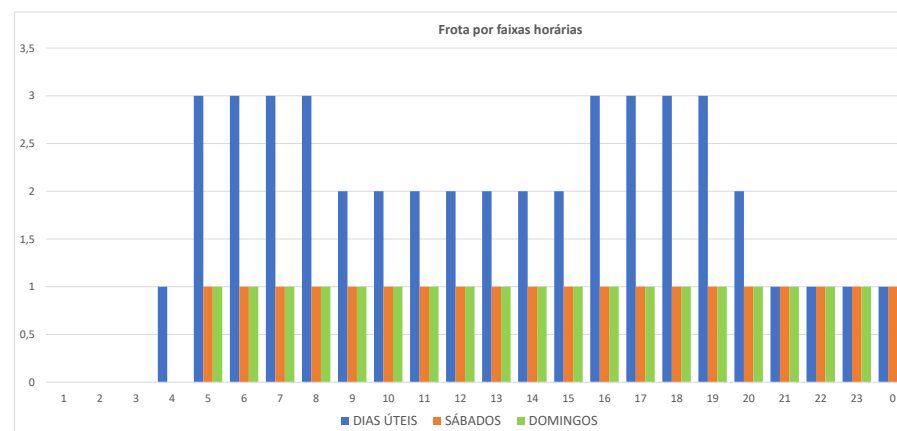
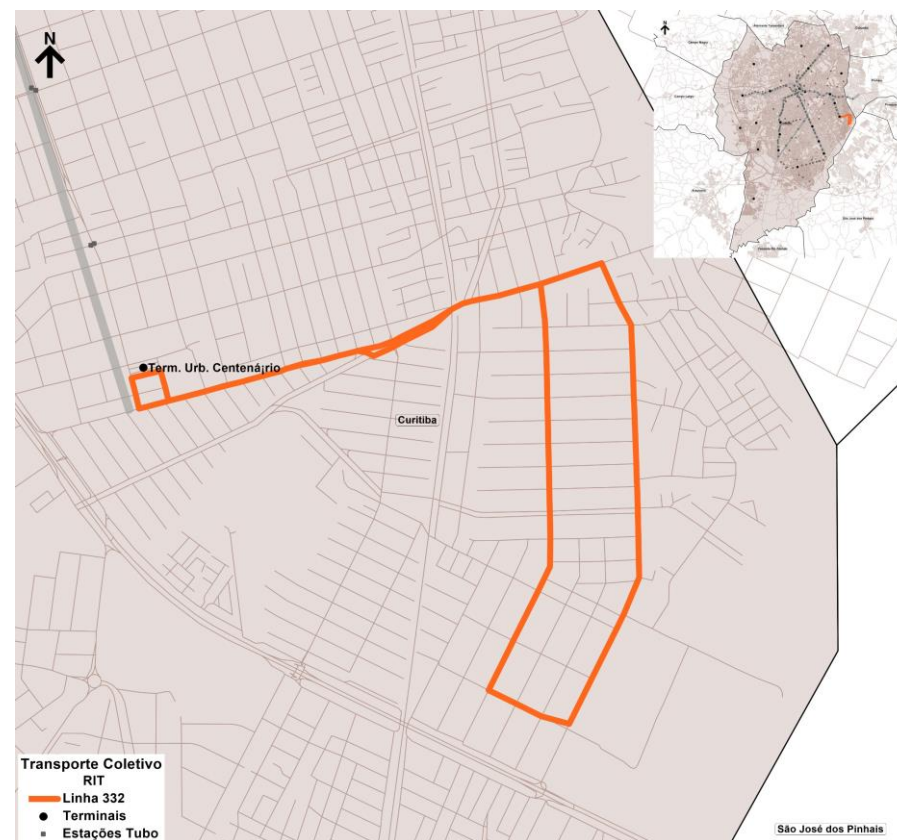

Base de Dados Operacionais de maio/2025

Especificações operacionais

Linha:	334.01
Denominação:	AGRÍCOLA
Modelo Operacional:	Circular
Categoria:	ALIMENTADOR
Lote	SUL

Tipo de Dia	Frota Operacional				Partidas		Produção Quilométrica
	Padron			Total	Circular		
Dias Úteis	1			1	44		265
Sábados	1			1	44		265
Domingos	1			1	44		265
Mensal					1.338		8.061

Extensão (km):	Circular	Total
	6,02	6,02

Oferta Hora Pico (DU)	P1 (Pico Manhã)	P2 (Pico Almoço)	P3 (Pico Tarde)
Circular	3	3	3
Tempos de viagem Dia Útil (min.)	54	54	54

Frota e viagens por sentido e faixa horária

Linha 334.01										
Tipo Dia	DIAS ÚTEIS			SÁBADOS			DOMINGOS			
Fx. Hor.	Período	Frota	Circular	Frota	Circular	Frota	Circular	Frota	Circular	
1										
2	N2									
3										
4		1	1	1	1	1	1	1	1	
5		1	2	1	2	1	2	1	2	
6	P1	1	2	1	2	1	2	1	2	
7		1	3	1	3	1	3	1	3	
8		1	2	1	2	1	2	1	2	
9		1	2	1	2	1	2	1	2	
10	M	1	2	1	2	1	2	1	2	
11		1	2	1	2	1	2	1	2	
12	P2	1	3	1	3	1	3	1	3	
13		1	2	1	2	1	2	1	2	
14	T	1	2	1	2	1	2	1	2	
15		1	2	1	2	1	2	1	2	
16		1	3	1	3	1	3	1	3	
17	P3	1	2	1	2	1	2	1	2	
18		1	2	1	2	1	2	1	2	
19		1	2	1	2	1	2	1	2	
20		1	2	1	2	1	2	1	2	
21	N1	1	3	1	3	1	3	1	3	
22		1	2	1	2	1	2	1	2	
23	P4	1	2	1	2	1	2	1	2	
0		1	1	1	1	1	1	1	1	
Total			44		44		44		44	

Terminais Atendidos	Tipo de Atendimento
Centenário	Início

Observações:

N2 = Noturno 2
T = Tarde

P1 = Pico 1 (Manhã)
P3 = Pico 3 (Tarde)

M = Manhã
N1 = Noturno 1

P2 = Pico 2 (Almoço)
P4 = Pico 4 (Noite)

Especificações operacionais

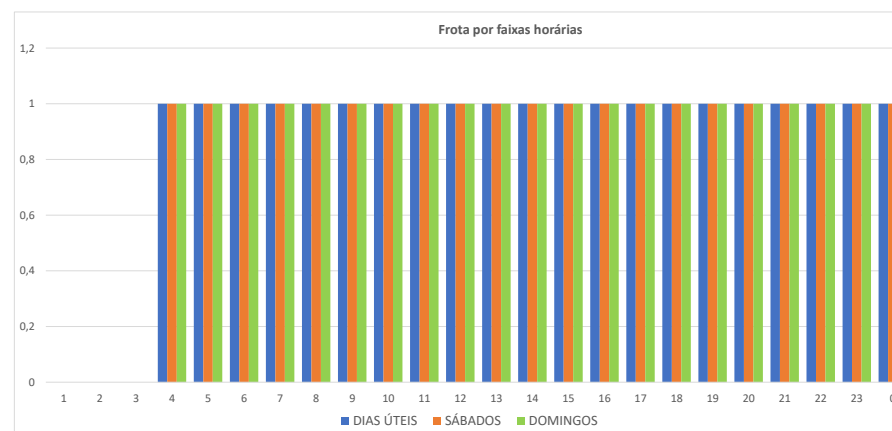
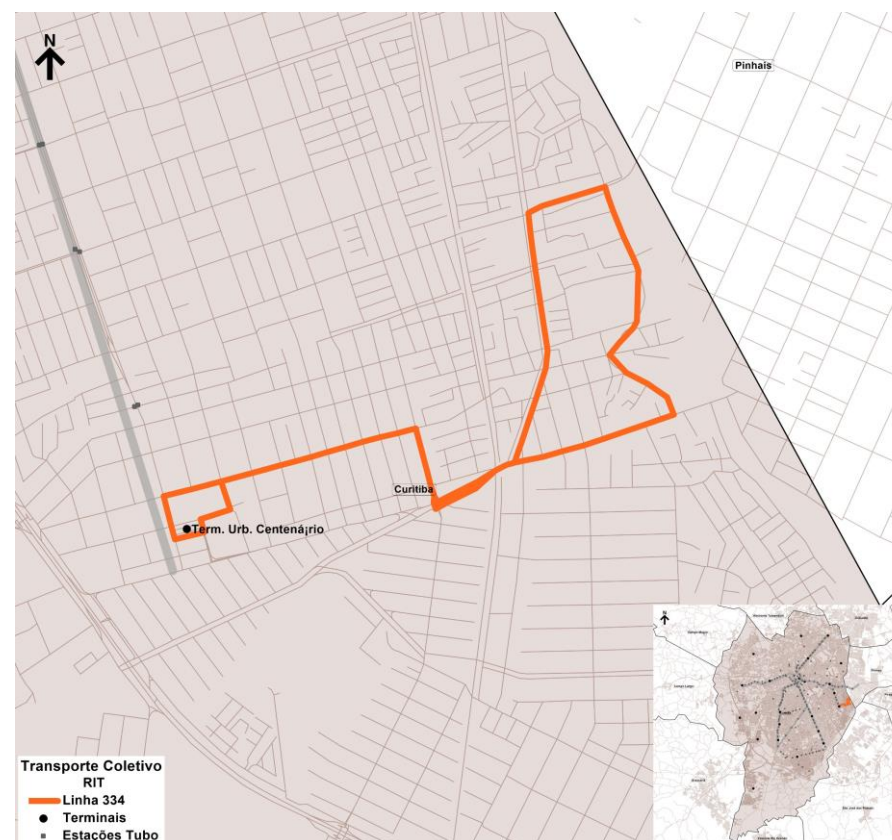

Base de Dados Operacionais de maio/2025

Especificações operacionais

Linha:	335.01
Denominação:	CENTENÁRIO / BOQUEIRÃO
Modelo Operacional:	Bidirecional
Categoria:	ALIMENTADOR
Lote	SUL

Tipo de Dia	Frota Operacional				Total	Partidas		Produção Quilométrica
	Articulado	Comum				Ida	Volta	
Dias Úteis	2	2			4	64	63	963
Sábados	1	1			2	45	45	682
Domingos	1	1			2	45	45	682
Mensal						1.761	1.741	26.552

Extensão (km):	Ida	Volta	Total
	7,58	7,58	15,16

Oferta Hora Pico (DU)	P1 (Pico Manhã)	P2 (Pico Almoço)	P3 (Pico Tarde)
Ida	5	2	4
Volta	5	2	4
Tempos de viagem Dia Útil (min.)	50	50	59

Frota e viagens por sentido e faixa horária

Linha 335.01										
Tipo Dia	DIAS ÚTEIS				SÁBADOS			DOMINGOS		
Fx. Hor.	Período	Frota	Ida	Volta	Frota	Ida	Volta	Frota	Ida	Volta
1										
2	N2									
3										
4										
5		4	5	5	2	1	1	2	1	1
6	P1	4	5	5	2	2	2	2	2	2
7		4	5	5	2	3	3	2	3	3
8		4	5	4	2	2	2	2	2	2
9		2	3	3	2	3	3	2	3	3
10	M	2	2	2	2	2	2	2	2	2
11		2	3	3	2	2	2	2	2	2
12		2	2	2	2	3	3	2	3	3
13	P2	2	2	2	2	2	2	2	2	2
14		2	3	3	2	3	3	2	3	3
15	T	2	2	2	2	2	2	2	2	2
16		4	4	4	2	2	2	2	2	2
17	P3	4	4	4	2	3	3	2	3	3
18		4	4	4	2	2	2	2	2	2
19		4	4	4	2	3	3	2	3	3
20		2	3	3	2	2	2	2	2	2
21	N1	2	2	2	2	2	2	2	2	2
22		2	3	3	2	3	3	2	3	3
23	P4	2	2	2	2	2	2	2	2	2
0		2	1	1	2	1	1	2	1	1
Total			64	63		45	45		45	45

Terminais Atendidos	Tipo de Atendimento
Boqueirão	Final
Centenário	Início

Observações:

--

N2 = Noturno 2
T = Tarde

P1 = Pico 1 (Manhã)
P3 = Pico 3 (Tarde)

M = Manhã
N1 = Noturno 1

P2 = Pico 2 (Almoço)
P4 = Pico 4 (Noite)

Especificações operacionais

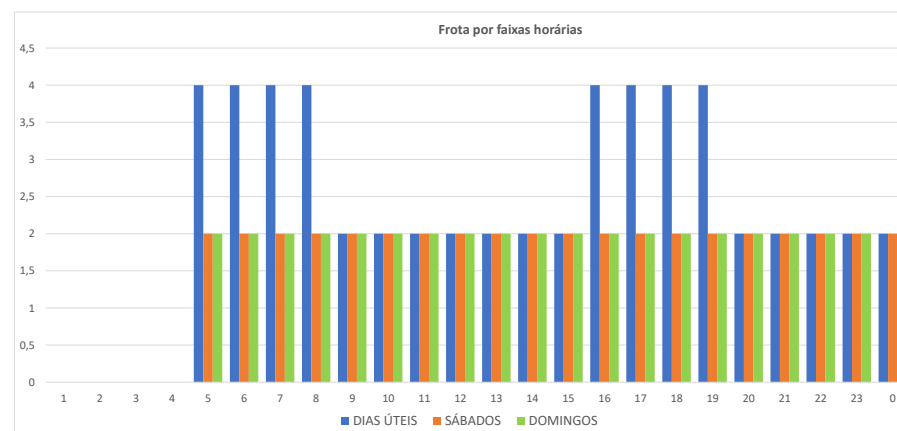
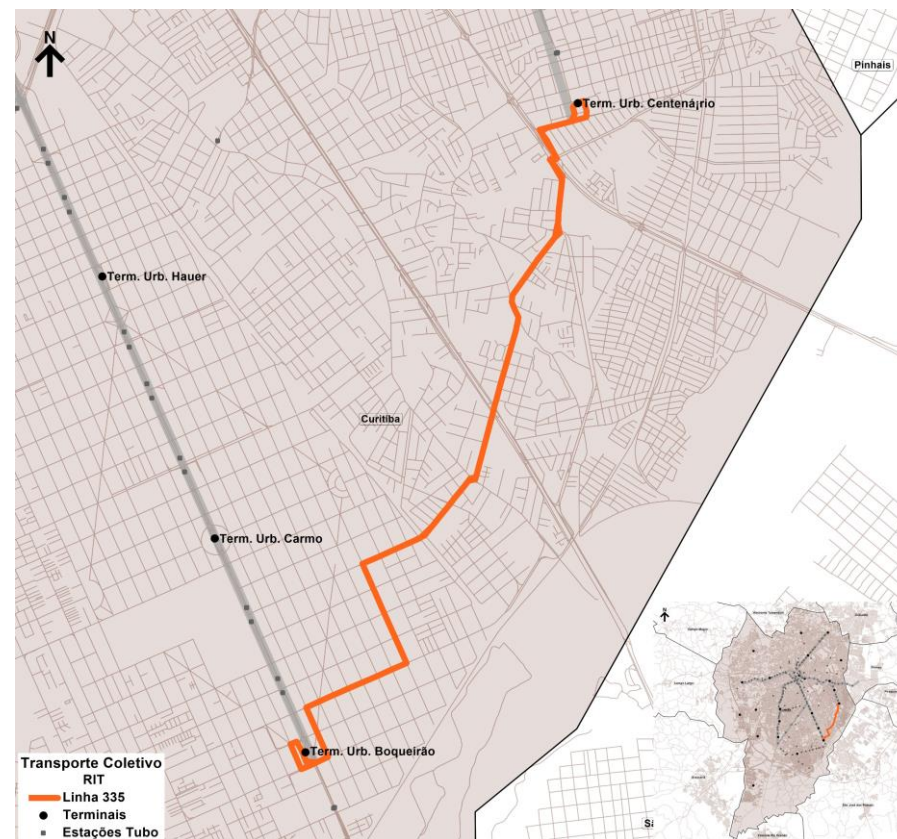

Base de Dados Operacionais de maio/2025

Especificações operacionais

Linha:	336.01
Denominação:	V. RENO
Modelo Operacional:	Bidirecional
Categoria:	ALIMENTADOR
Lote	SUL

Tipo de Dia	Frota Operacional				Total	Partidas		Produção Quilométrica
	Comum					Ida	Volta	
Dias Úteis	3				3	46	46	525
Sábados	1				1	31	31	354
Domingos	1				1	31	31	354
Mensal						1.253	1.253	14.302

Extensão (km):	Ida	Volta	Total
	5,71	5,71	11,42

Oferta Hora Pico (DU)	P1 (Pico Manhã)	P2 (Pico Almoço)	P3 (Pico Tarde)
Ida	4	2	4
Volta	5	1	5
Tempos de viagem Dia Útil (min.)	38	45	43

Frota e viagens por sentido e faixa horária

Linha 336.01										
Tipo Dia	DIAS ÚTEIS			SÁBADOS			DOMINGOS			
Fx. Hor.	Período	Frota	Ida	Volta	Frota	Ida	Volta	Frota	Ida	Volta
1										
2	N2									
3										
4		1	1		1	1		1	1	
5		3	4	3	1	1	2	1	1	2
6	P1	3	4	5	1	2	1	1	2	1
7		3	4	4	1	1	2	1	1	2
8		3	4	2	1	2	1	1	2	1
9		1	1	2	1	1	2	1	1	2
10	M	1	2	1	1	2	1	1	2	1
11		1	1	2	1	1	2	1	1	2
12		1	1	1	1	2	1	1	2	1
13	P2	1	2	1	1	1	2	1	1	2
14		1	1	2	1	2	1	1	2	1
15		1	2	1	1	1	2	1	1	2
16		3	2	3	1	2	1	1	2	1
17	P3	3	4	5	1	1	2	1	1	2
18		3	4	4	1	2	1	1	2	1
19		2	2	3	1	1	2	1	1	2
20		1	2	1	1	2	1	1	2	1
21	N1	1	1	2	1	1	2	1	1	2
22		1	2	1	1	2	1	1	2	1
23	P4	1	1	2	1	2	2	1	2	2
0		1	1	1	1	1	2	1	1	2
Total			46	46		31	31		31	31

Terminais Atendidos	Tipo de Atendimento
Centenário	Final

Observações:

N2 = Noturno 2
T = Tarde

P1 = Pico 1 (Manhã)
P3 = Pico 3 (Tarde)

M = Manhã
N1 = Noturno 1

P2 = Pico 2 (Almoço)
P4 = Pico 4 (Noite)

Especificações operacionais

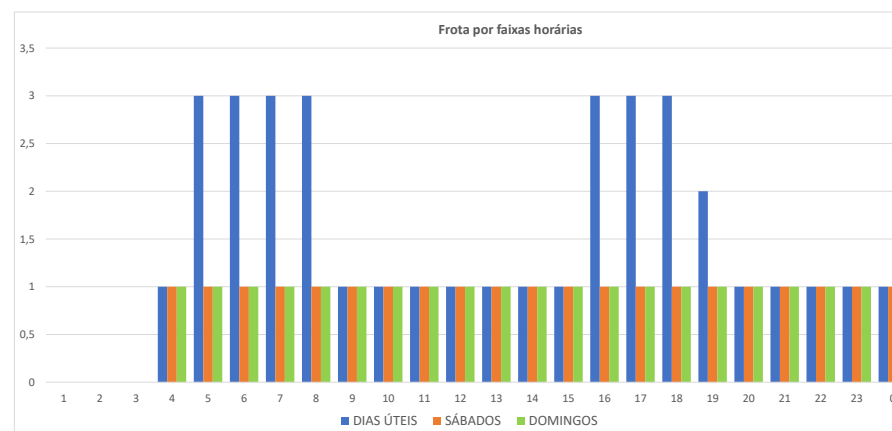
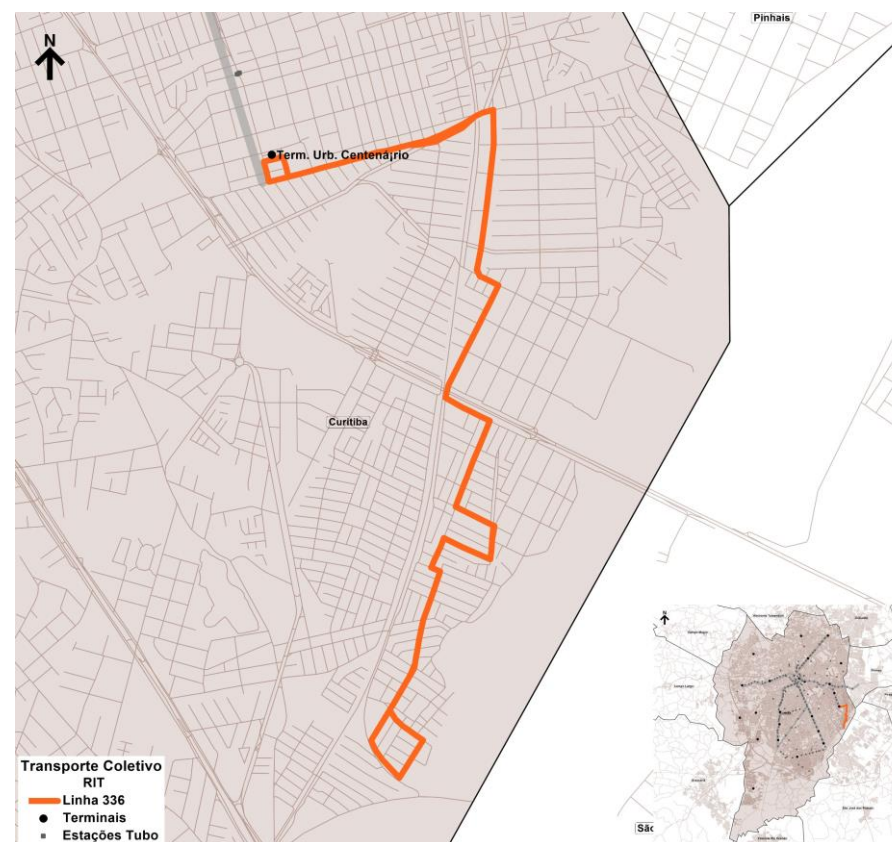

Base de Dados Operacionais de maio/2025

Especificações operacionais

Linha:	338.01
Denominação:	CENTENÁRIO / HAUER
Modelo Operacional:	Bidirecional
Categoria:	ALIMENTADOR
Lote	SUL

Tipo de Dia	Frota Operacional				Total	Partidas		Produção Quilométrica
	Comum					Ida	Volta	
Dias Úteis	10				10	92	94	2.415
Sábados	3				3	47	47	1.220
Domingos	2				2	34	33	870
Mensal						2.287	2.323	59.844

Extensão (km):	Ida	Volta	Total
	12,98	12,98	25,96

Oferta Hora Pico (DU)	P1 (Pico Manhã)	P2 (Pico Almoço)	P3 (Pico Tarde)
Ida	8	4	8
Volta	7	4	8
Tempos de viagem Dia Útil (min.)	78	79	84

Frota e viagens por sentido e faixa horária

Linha 338.01										
Tipo Dia	DIAS ÚTEIS				SÁBADOS			DOMINGOS		
Fx. Hor.	Período	Frota	Ida	Volta	Frota	Ida	Volta	Frota	Ida	Volta
1										
2	N2									
3										
4										
5		6	5	5	3	2	3	2	2	2
6	P1	10	8	7	3	3	2	2	1	1
7		10	7	7	3	2	2	2	2	2
8		10	5	6	3	2	3	2	2	2
9		5	4	3	3	3	2	2	2	2
10	M	5	4	4	3	2	3	2	1	1
11		5	3	4	3	3	2	2	2	2
12		5	4	4	3	2	2	2	2	2
13	P2	5	4	3	3	2	3	2	1	1
14		5	4	4	3	3	2	2	2	2
15		5	3	4	3	2	3	2	2	2
16		10	6	6	3	3	2	2	2	2
17		10	7	8	3	2	2	2	1	1
18	P3	10	8	7	3	2	3	2	2	2
19		10	5	6	3	3	2	2	2	2
20		5	3	4	3	2	3	2	1	1
21	N1	4	3	3	3	3	2	2	2	2
22		4	4	4	3	2	2	2	2	2
23		4	3	3	3	2	3	2	2	1
0	P4	4	2	2	3	2	1	2	1	1
Total			92	94		47	47		34	33

Terminais Atendidos	Tipo de Atendimento
Centenário	Início
Hauer	Final

Observações:

N2 = Noturno 2
T = Tarde

P1 = Pico 1 (Manhã)
P3 = Pico 3 (Tarde)

M = Manhã
N1 = Noturno 1

P2 = Pico 2 (Almoço)
P4 = Pico 4 (Noite)

Especificações operacionais

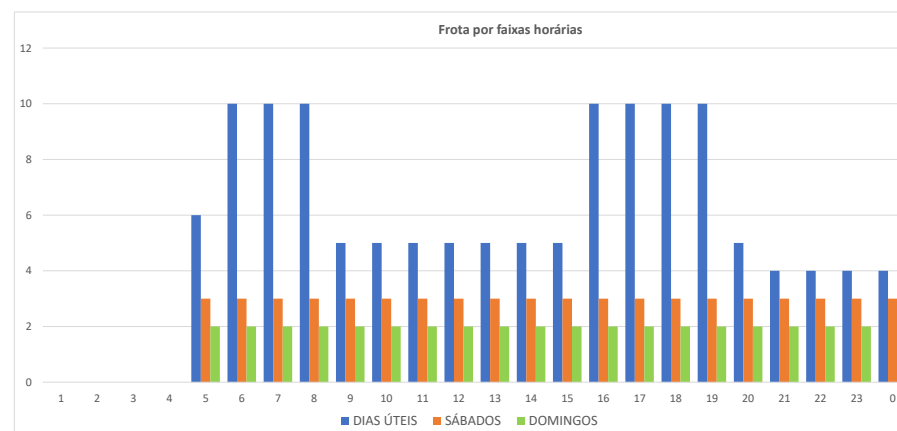
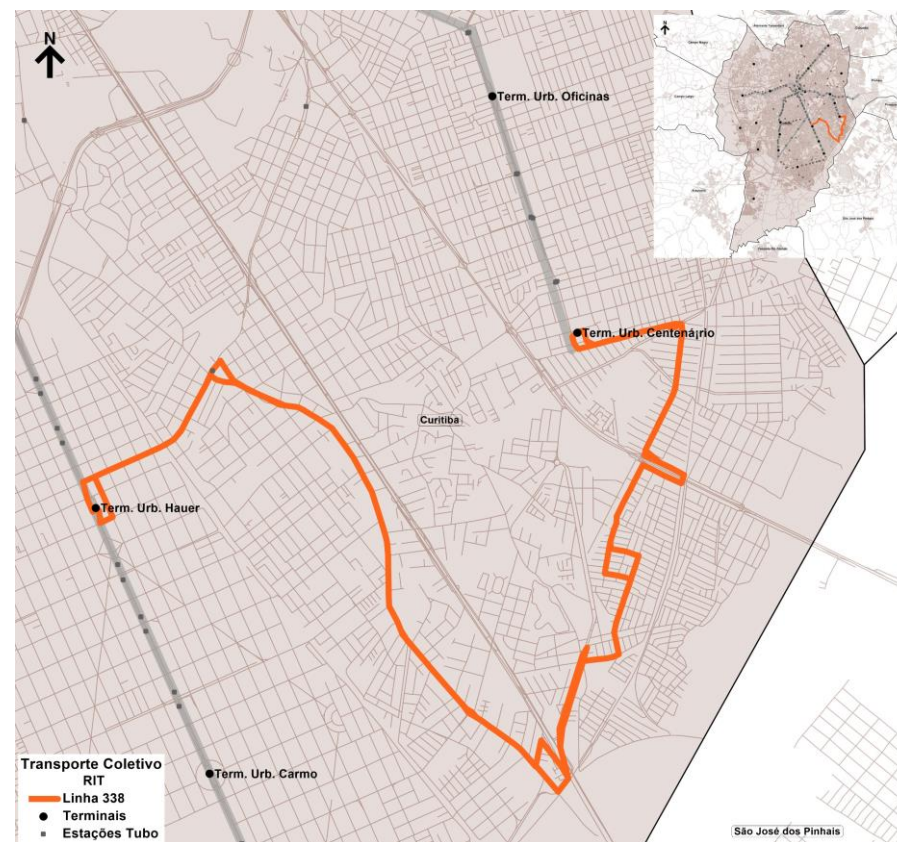

Base de Dados Operacionais de maio/2025

Especificações operacionais

Linha:	387P.01
Denominação:	PALOTINOS
Modelo Operacional:	BIDIRECIONAL
Categoria:	ALIMENTADOR
Lote	SUL

Tipo de Dia	Frota Operacional				Partidas		Produção Quilométrica
	Microespecial			Total	Ida	Volta	
Dias Úteis	1			1	31	33	295
Sábados	2			2	31	33	295
Domingos	1			1	32	33	299
Mensal					949	1.004	8.989

Extensão (km):	Ida	Volta	Total
	4,62	4,59	9,21

Oferta Hora Pico (DU)	P1 (Pico Manhã)	P2 (Pico Almoço)	P3 (Pico Tarde)
Ida	2	2	2
Volta	2	2	2
Tempos de viagem Dia Útil (min.)	28	28	28

Frota e viagens por sentido e faixa horária

Linha 387P.01										
Tipo Dia	DIAS ÚTEIS			SÁBADOS			DOMINGOS			
Fx. Hor.	Período	Frota	Ida	Volta	Frota	Ida	Volta	Frota	Ida	Volta
1										
2	N2									
3										
4										
5	P1	1	1		2	1		1	1	
6		1	2	2	2	2	2	1	2	2
7		1	2	2	2	2	2	1	2	2
8		1	2	1	2	2	1	1	2	1
9		1	1	2	2	1	2	1	1	2
10	M	1	1	2	2	1	2	1	1	2
11		1	2	2	2	2	2	1	2	2
12	P2	1	2	1	2	2	1	1	2	1
13		1	1	2	2	1	2	1	1	2
14	T	1	2	2	2	2	2	1	2	2
15		1	2	1	2	2	1	1	2	1
16		1	2	2	2	2	2	1	2	2
17	P3	1	2	2	2	2	2	1	2	2
18		1	2	2	2	2	2	1	2	2
19		1	1	2	2	1	2	1	1	2
20	N1	1	2	2	2	2	2	1	2	2
21		1	2	2	2	2	2	1	2	2
22	P4	1	1	1	2	1	1	1	1	1
23		1	1	2	2	1	2	1	2	2
0		1		1	2		1	1		1
Total			31	33		31	33		32	33

Terminais Atendidos	Tipo de Atendimento
Terminal Centenário	Início
Terminal Capão da Imbuia	Final

Observações:

N2 = Noturno 2
T = Tarde

P1 = Pico 1 (Manhã)
P3 = Pico 3 (Tarde)

M = Manhã
N1 = Noturno 1

P2 = Pico 2 (Almoço)
P4 = Pico 4 (Noite)

Especificações operacionais

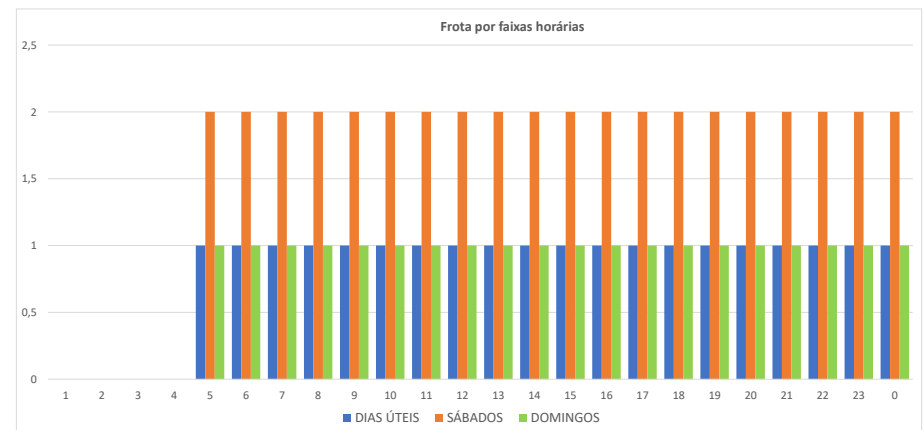
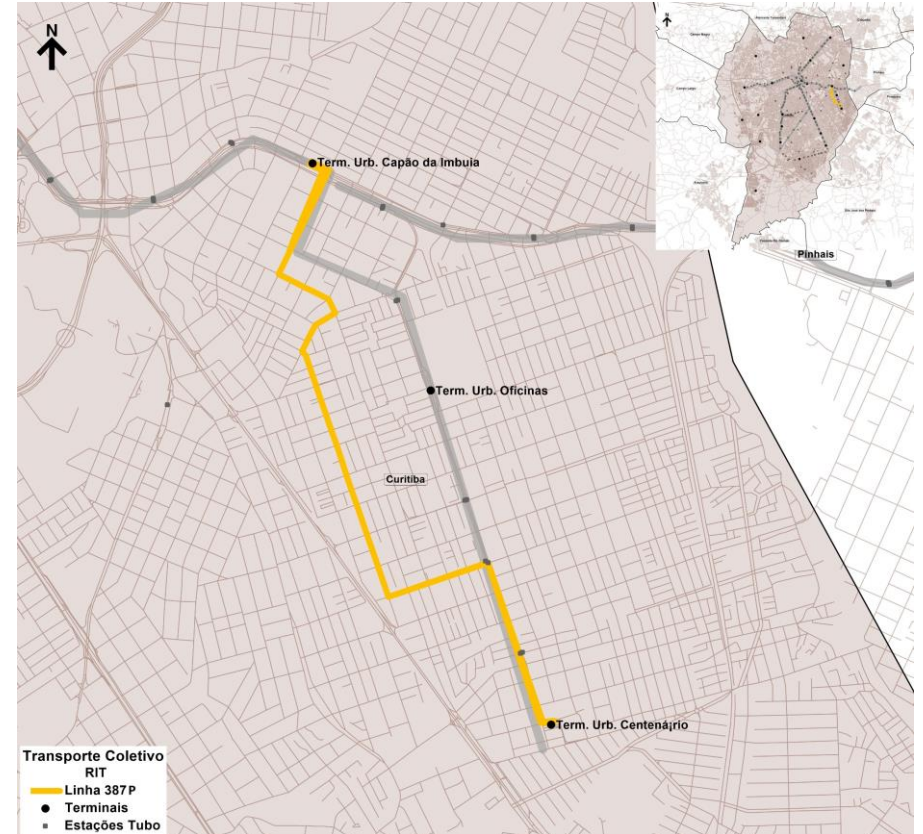

Base de Dados Operacionais de maio/2025

Especificações operacionais

Linha:	512.01
Denominação:	ITAMARATI
Modelo Operacional:	Bidirecional
Categoria:	ALIMENTADOR
Lote	SUL

Tipo de Dia	Frota Operacional				Total	Partidas		Produção Quilométrica
	Comum					Ida	Volta	
Dias Úteis	3				3	36	35	490
Sábados	1				1	25	25	345
Domingos	1				1	25	25	345
Mensal						988	967	13.497

Extensão (km):	Ida	Volta	Total
	6,90	6,90	13,81

Oferta Hora Pico (DU)	P1 (Pico Manhã)	P2 (Pico Almoço)	P3 (Pico Tarde)
Ida	4	2	3
Volta	3	1	3
Tempos de viagem Dia Útil (min.)	47	45	48

Frota e viagens por sentido e faixa horária

Linha 512.01										
Tipo Dia		DIAS ÚTEIS			SÁBADOS			DOMINGOS		
Fx. Hor.	Período	Frota	Ida	Volta	Frota	Ida	Volta	Frota	Ida	Volta
1	N2									
2										
3										
4										
5	P1	2	2	1	1	1		1	1	
6		3	3	3	1	1	2	1	1	2
7		3	4	3	1	1	1	1	1	1
8	M	3	3	2	1	2	1	1	2	1
9		1	1	2	1	1	1	1	1	1
10		1	2	1	1	1	2	1	1	2
11	P2	1	1	2	1	2	1	1	2	1
12		1	1	1	1	1	2	1	1	2
13		1	2	1	1	1	1	1	1	1
14	T	1	1	2	1	2	1	1	2	1
15		1	2	1	1	1	2	1	1	2
16	P3	2	2	3	1	1	1	1	1	1
17		2	2	2	1	2	1	1	2	1
18		2	3	3	1	1	2	1	1	2
19	N1	2	2	2	1	2	1	1	2	1
20		1	1	1	1	1	1	1	1	1
21		1	1	2	1	1	2	1	1	2
22	P4	1	2	1	1	2	1	1	2	1
23		1	1	1	1	1	2	1	1	2
0				1						
Total			36	35		25	25		25	25

Terminais Atendidos	Tipo de Atendimento
Hauer	Final

Observações:

--

N2 = Noturno 2
T = Tarde

P1 = Pico 1 (Manhã)
P3 = Pico 3 (Tarde)

M = Manhã
N1 = Noturno 1

P2 = Pico 2 (Almoço)
P4 = Pico 4 (Noite)

Especificações operacionais

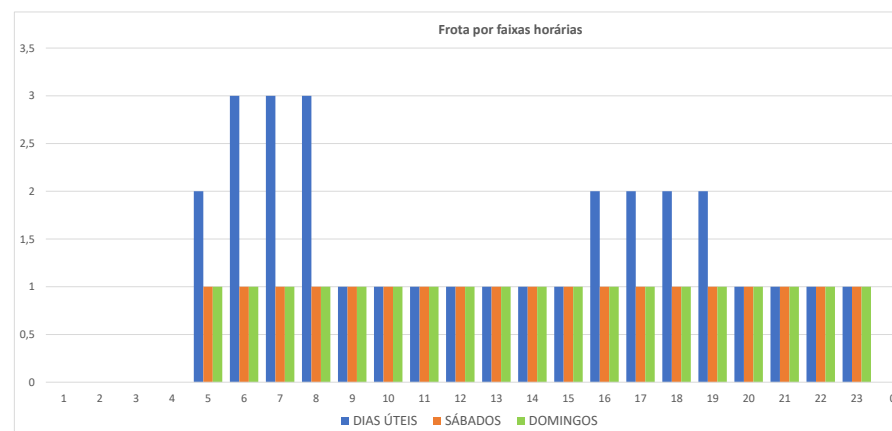
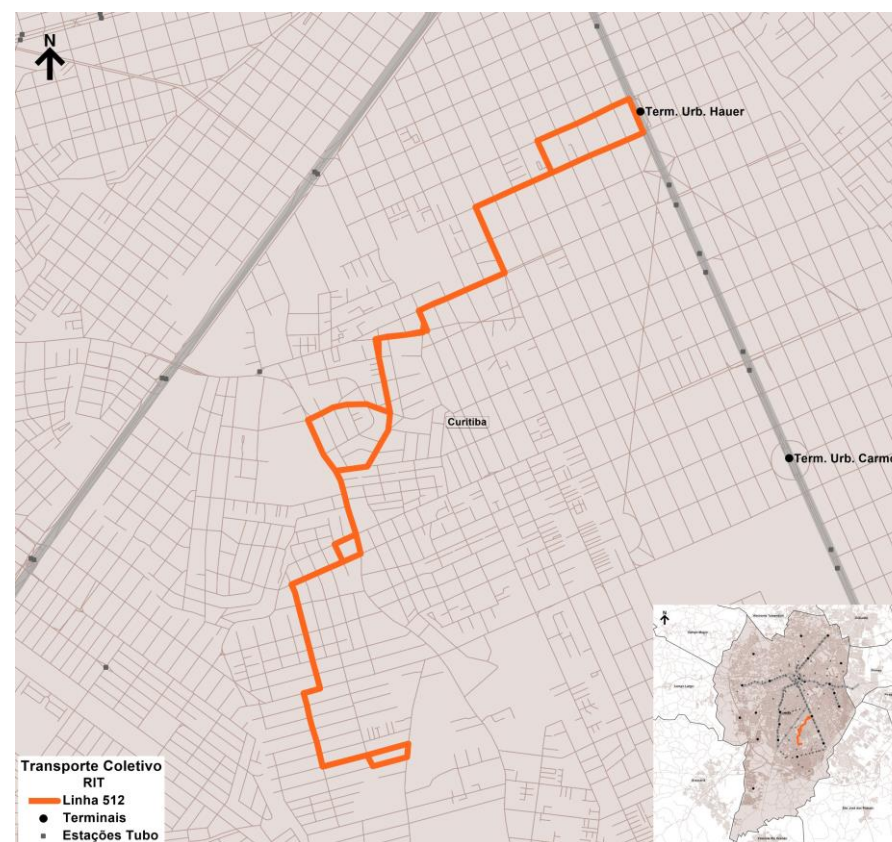

Base de Dados Operacionais de maio/2025

Especificações operacionais

Linha:	513.01
Denominação:	HAUER / BOQUEIRÃO
Modelo Operacional:	Bidirecional
Categoria:	ALIMENTADOR
Lote	SUL

Tipo de Dia	Frota Operacional				Partidas		Produção Quilométrica
	Comum				Ida	Volta	
Dias Úteis	4				44	43	725
Sábados	1				21	21	350
Domingos	1				22	22	367
Mensal					1.120	1.099	18.486

Extensão (km):	Ida	Volta	Total
	8,33	8,33	16,66

Oferta Hora Pico (DU)	P1 (Pico Manhã)	P2 (Pico Almoço)	P3 (Pico Tarde)
Ida	4	2	4
Volta	4	2	4
Tempos de viagem Dia Útil (min.)	61	60	67

Frota e viagens por sentido e faixa horária

Linha 513.01										
Tipo Dia	DIAS ÚTEIS			SÁBADOS			DOMINGOS			
Fx. Hor.	Período	Frota	Ida	Volta	Frota	Ida	Volta	Frota	Ida	Volta
1										
2	N2									
3										
4										
5		3	2	2						
6	P1	4	4	4	1	1	2	1	1	2
7		4	4	4	1	1	1	1	1	1
8		4	3	3	1	1	1	1	2	1
9		2	2	2	1	2	1	1	1	1
10	M	2	2	2	1	1	1	1	1	1
11		2	2	2	1	1	1	1	1	2
12	P2	2	2	2	1	1	1	1	1	1
13		2	2	2	1	1	1	1	2	1
14	T	2	2	2	1	1	2	1	1	1
15		2	2	2	1	1	1	1	1	1
16		4	3	3	1	1	1	1	1	2
17	P3	4	3	3	1	1	1	1	1	1
18		4	4	4	1	1	1	1	2	1
19		4	3	2	1	2	1	1	1	1
20		1	1	1	1	1	1	1	1	1
21	N1	1	1	1	1	1	1	1	1	2
22		1	1	1	1	1	2	1	1	1
23	P4	1		1	1	1	1	1	2	1
0			1		1	1				
Total			44	43		21	21		22	22

Terminais Atendidos	Tipo de Atendimento
Boqueirão	Início
Hauer	Final

Observações:

N2 = Noturno 2
T = Tarde

P1 = Pico 1 (Manhã)
P3 = Pico 3 (Tarde)

M = Manhã
N1 = Noturno 1

P2 = Pico 2 (Almoço)
P4 = Pico 4 (Noite)

Especificações operacionais

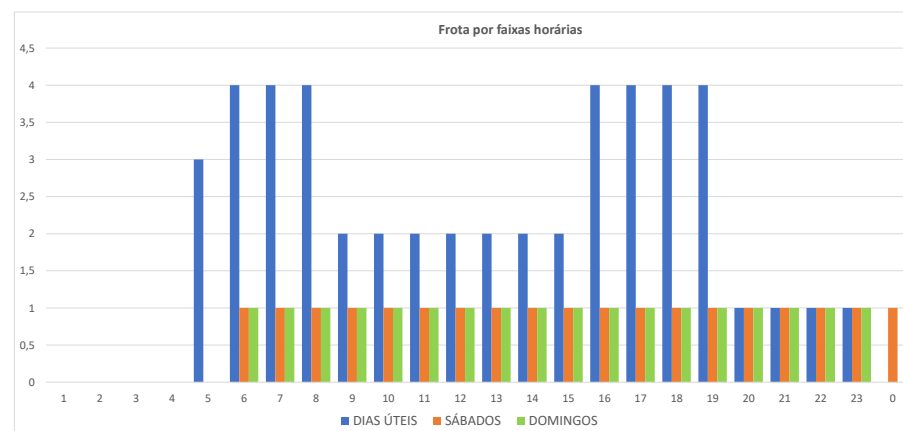
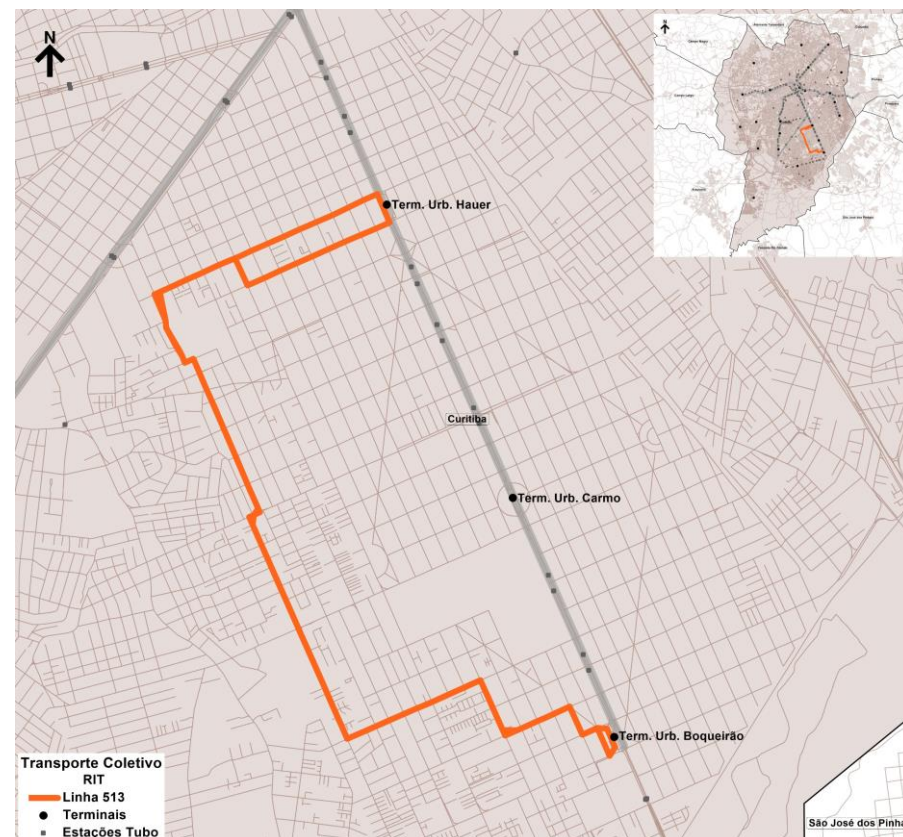

Base de Dados Operacionais de maio/2025

Especificações operacionais

Linha:	515.01
Denominação:	IGUAPE II
Modelo Operacional:	Bidirecional
Categoria:	ALIMENTADOR
Lote	SUL

Tipo de Dia	Frota Operacional					Partidas		Produção Quilométrica
	Comum				Total	Ida	Volta	
Dias Úteis	6				6	87	88	1.213
Sábados	1				1	22	23	312
Domingos	1				1	22	23	312
Mensal						2.013	2.043	28.103

Extensão (km):	Ida	Volta	Total
	6,93	6,93	13,86

Oferta Hora Pico (DU)	P1 (Pico Manhã)	P2 (Pico Almoço)	P3 (Pico Tarde)
Ida	8	4	7
Volta	8	4	7
Tempos de viagem Dia Útil (min.)	46	45	54

Frota e viagens por sentido e faixa horária

Linha 515.01										
Tipo Dia		DIAS ÚTEIS			SÁBADOS			DOMINGOS		
Fx. Hor.	Período	Frota	Ida	Volta	Frota	Ida	Volta	Frota	Ida	Volta
1										
2	N2									
3										
4										
5		2	2	2	1		1	1		1
6	P1	6	8	8	1	2	1	1	2	1
7		6	7	7	1	1	1	1	1	1
8		6	6	7	1	1	2	1	1	2
9		3	4	4	1	1	1	1	1	1
10	M	3	4	4	1	1	1	1	1	1
11		3	4	4	1	2	1	1	2	1
12		3	4	4	1	1	1	1	1	1
13	P2	3	4	4	1	1	2	1	1	2
14		3	4	4	1	1	1	1	1	1
15		3	4	4	1	1	1	1	1	1
16		6	6	5	1	2	1	1	2	1
17	P3	6	7	7	1	1	1	1	1	1
18		6	6	6	1	1	2	1	1	2
19		5	5	5	1	1	1	1	1	1
20		2	3	3	1	1	1	1	1	1
21	N1	2	3	3	1	2	1	1	2	1
22		2	3	3	1	1	1	1	1	1
23	P4	2	3	3	1	1	2	1	1	2
0		1		1						
Total			87	88		22	23		22	23

Terminais Atendidos	Tipo de Atendimento
Boqueirão	Início
Hauer	Final

Observações:

--

N2 = Noturno 2
T = Tarde

P1 = Pico 1 (Manhã)
P3 = Pico 3 (Tarde)

M = Manhã
N1 = Noturno 1

P2 = Pico 2 (Almoço)
P4 = Pico 4 (Noite)

Especificações operacionais

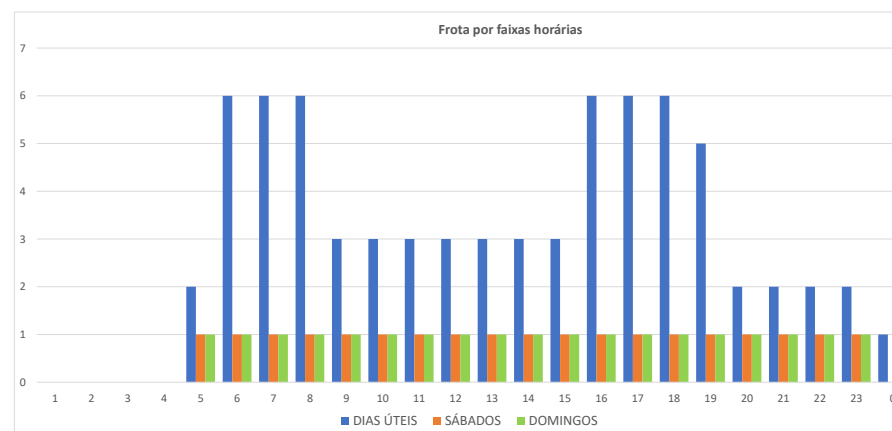
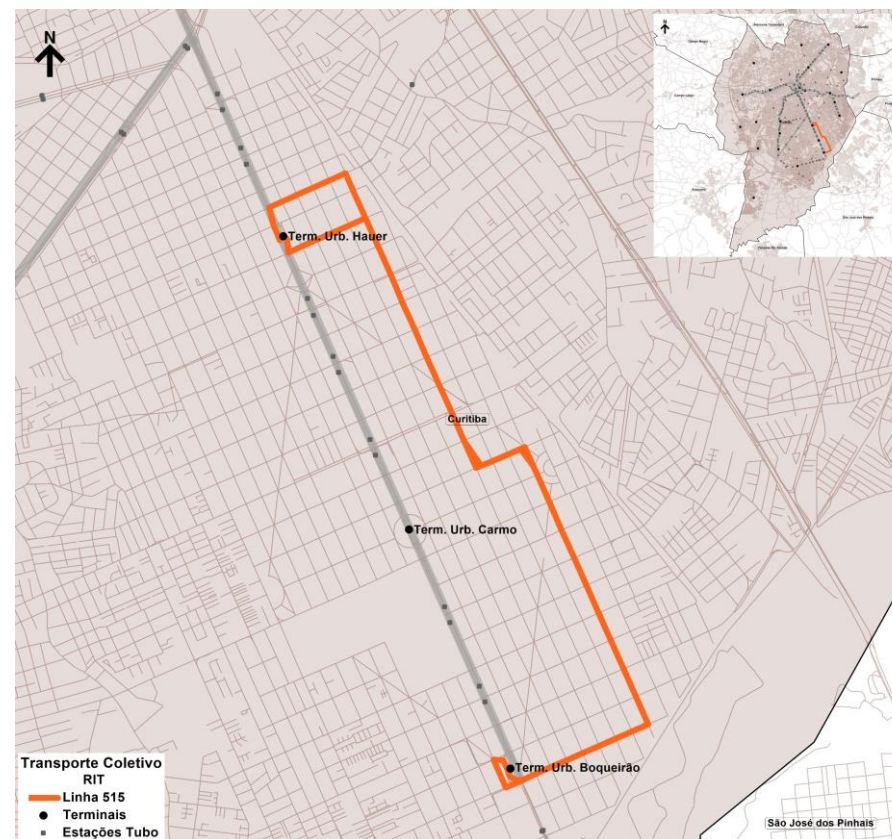

Base de Dados Operacionais de maio/2025

Especificações operacionais

Linha:	516.01
Denominação:	C. BELEM / S. FILHO
Modelo Operacional:	Circular
Categoria:	ALIMENTADOR
Lote	SUL

Tipo de Dia	Frota Operacional				Partidas		Produção Quilométrica
	Microespecial			Total	Circular		
Dias Úteis	1			1	14		186
Sábados							
Domingos							
Mensal					289		3.845

Extensão (km):	Circular	Total
	13,29	13,29

Oferta Hora Pico (DU)	P1 (Pico Manhã)	P2 (Pico Almoço)	P3 (Pico Tarde)
Circular	1	2	1
Tempos de viagem Dia Útil (min.)	47	56	51

Frota e viagens por sentido e faixa horária

Linha 516.01										
Tipo Dia	DIAS ÚTEIS				SÁBADOS			DOMINGOS		
Fx. Hor.	Período	Frota	Circular		Frota	Circular		Frota	Circular	
1										
2	N2									
3										
4										
5		1	1							
6	P1	1	1							
7		1	1							
8		1	1							
9		1	1							
10	M	1								
11		1	1							
12	P2	1	2							
13		1	1							
14	T	1								
15		1								
16		1	1							
17	P3	1	1							
18		1	1							
19		1	2							
20	N1	1								
21		1								
22	P4	1								
23		1								
0										
Total			14							

Terminais Atendidos	Tipo de Atendimento
Hauer	Início

Observações:
Não Opera aos Sábados e Domingos

N2 = Noturno 2
T = Tarde

P1 = Pico 1 (Manhã)
P3 = Pico 3 (Tarde)

M = Manhã
N1 = Noturno 1

P2 = Pico 2 (Almoço)
P4 = Pico 4 (Noite)

Especificações operacionais

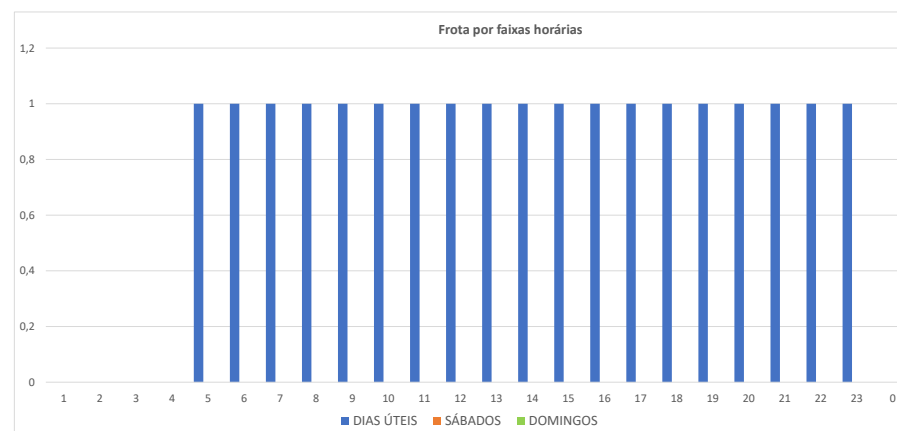
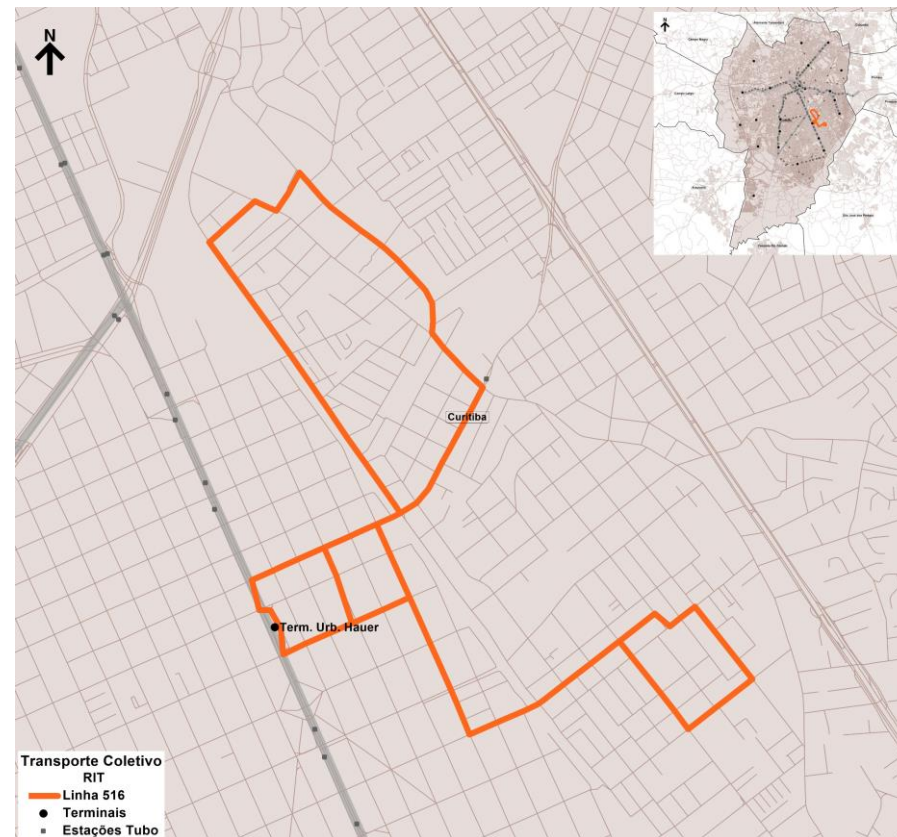

Base de Dados Operacionais de maio/2025

Especificações operacionais

Linha:	516.02
Denominação:	C. BELEM / S. FILHO
Modelo Operacional:	Circular
Categoria:	ALIMENTADOR
Lote	SUL

Tipo de Dia	Frota Operacional				Partidas		Produção Quilométrica
	Microespecial			Total	Circular		
Dias Úteis	1			1	25		332
Sábados							
Domingos							
Mensal					517		6.866

Extensão (km):	Circular	Total
	13,29	13,29

Oferta Hora Pico (DU)	P1 (Pico Manhã)	P2 (Pico Almoço)	P3 (Pico Tarde)
Circular	1	1	1
Tempos de viagem Dia Útil (min.)	47	56	51

Frota e viagens por sentido e faixa horária

Linha 516.02										
Tipo Dia	DIAS ÚTEIS				SÁBADOS			DOMINGOS		
Fx. Hor.	Período	Frota	Circular		Frota	Circular		Frota	Circular	
1										
2	N2									
3										
4										
5		1	1							
6	P1	1	1							
7		1	1							
8		1	1							
9		1	1							
10	M	1	2							
11		1	1							
12	P2	1	1							
13		1	1							
14	T	1	2							
15		1	2							
16		1	1							
17	P3	1	1							
18		1	1							
19		1	1							
20		1	2							
21	N1	1	2							
22		1	2							
23	P4	1	1							
0										
Total			25							

Terminais Atendidos	Tipo de Atendimento
Hauer	Início

Observações:
 Não Opera aos Sábados e Domingos

N2 = Noturno 2
 T = Tarde

P1 = Pico 1 (Manhã)
 P3 = Pico 3 (Tarde)

M = Manhã
 N1 = Noturno 1

P2 = Pico 2 (Almoço)
 P4 = Pico 4 (Noite)

Especificações operacionais

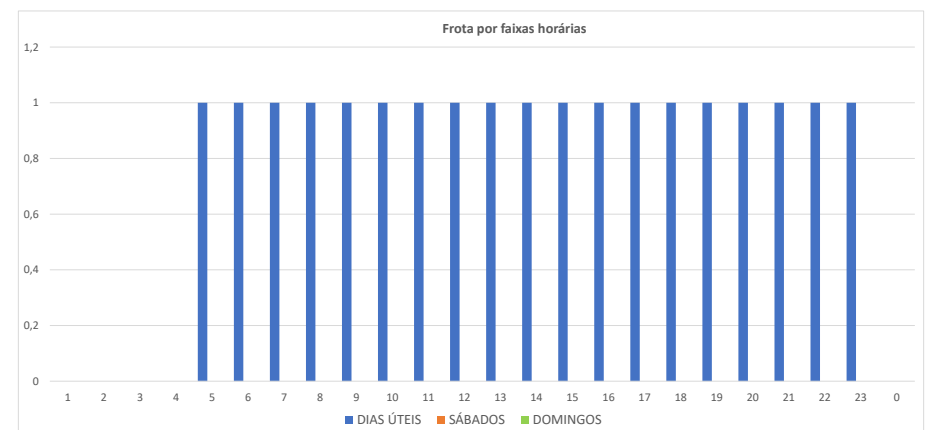
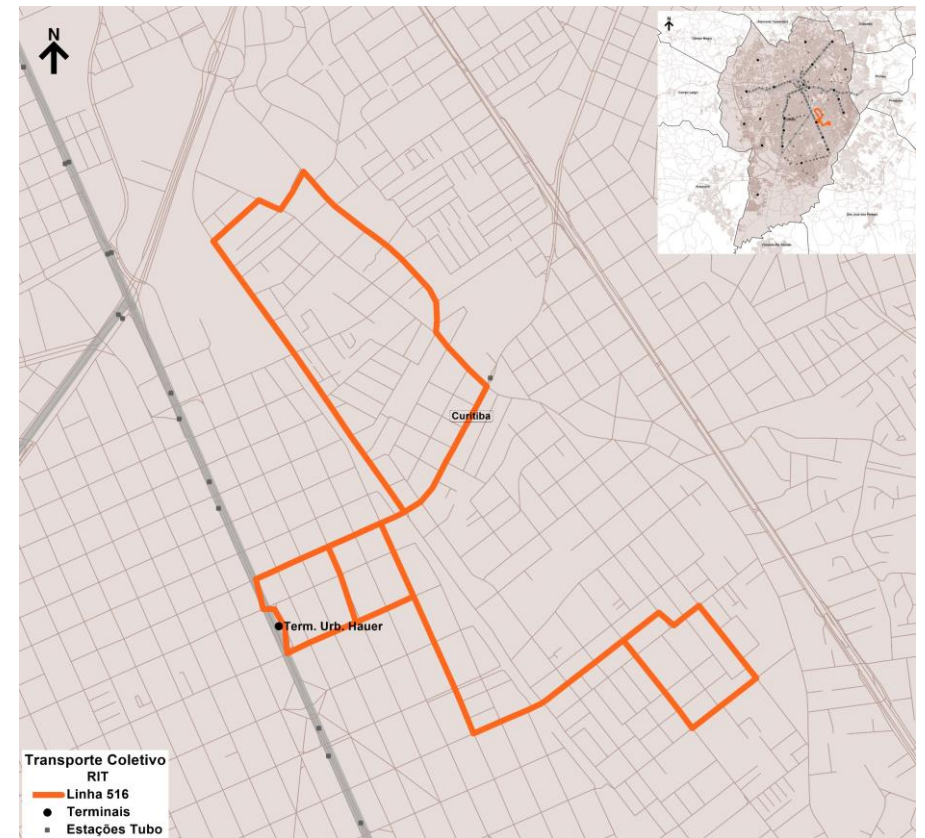

Especificações operacionais

Linha:	521.01
Denominação:	NIVALDO BRAGA
Modelo Operacional:	Bidirecional
Categoria:	ALIMENTADOR
Lote	SUL

Tipo de Dia	Frota Operacional				Total	Partidas		Produção Quilométrica
	Comum					Ida	Volta	
Dias Úteis	2				2	39	39	403
Sábados	1				1	30	30	310
Domingos	1				1	30	30	310
Mensal						1.099	1.099	11.343

Extensão (km):	Ida	Volta	Total
	5,16	5,16	10,33

Oferta Hora Pico (DU)	P1 (Pico Manhã)	P2 (Pico Almoço)	P3 (Pico Tarde)
Ida	4	2	3
Volta	3	2	3
Tempos de viagem Dia Útil (min.)	35	39	39

Frota e viagens por sentido e faixa horária

Linha 521.01											
Tipo Dia	DIAS ÚTEIS				SÁBADOS			DOMINGOS			
Fx. Hor.	Período	Frota	Ida	Volta	Frota	Ida	Volta	Frota	Ida	Volta	
1	N2										
2											
3											
4											
5	P1	1	1	1	1	1	1	1	1	1	
6		2	4	3	1	2	2	1	2	2	
7		2	3	3	1	2	1	1	2	1	
8		1	2	2	1	1	2	1	1	2	
9	M	1	2	1	1	2	1	1	2	1	
10		1	1	2	1	1	2	1	1	2	
11		1	2	2	1	2	1	1	2	1	
12		1	2	1	1	1	2	1	1	2	
13	P2	1	1	2	1	2	1	1	2	1	
14	T	1	2	1	1	1	2	1	1	2	
15		1	1	2	1	2	1	1	2	1	
16		2	2	2	1	1	2	1	1	2	
17		2	3	3	1	2	1	1	2	1	
18	P3	2	3	3	1	1	2	1	1	2	
19		2	2	3	1	2	1	1	2	1	
20		1	2	2	1	1	2	1	1	2	
21		1	2	1	1	2	1	1	2	1	
22	P4	1	2	2	1	1	2	1	1	2	
23		1	1	2	1	2	2	1	2	2	
0		1	1	1	1	1	1	1	1	1	
Total			39	39		30	30		30	30	

Terminais Atendidos	Tipo de Atendimento
Carmo	Final

Observações:

N2 = Noturno 2
T = Tarde

P1 = Pico 1 (Manhã)
P3 = Pico 3 (Tarde)

M = Manhã
N1 = Noturno 1

P2 = Pico 2 (Almoço)
P4 = Pico 4 (Noite)

Especificações operacionais

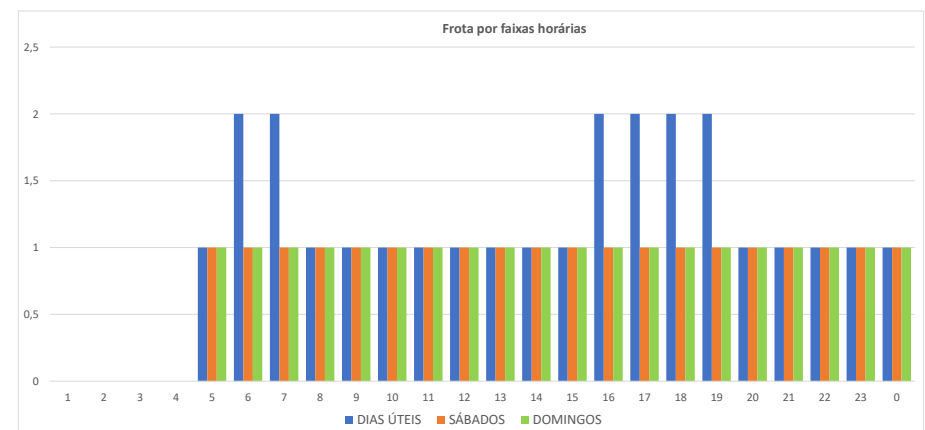
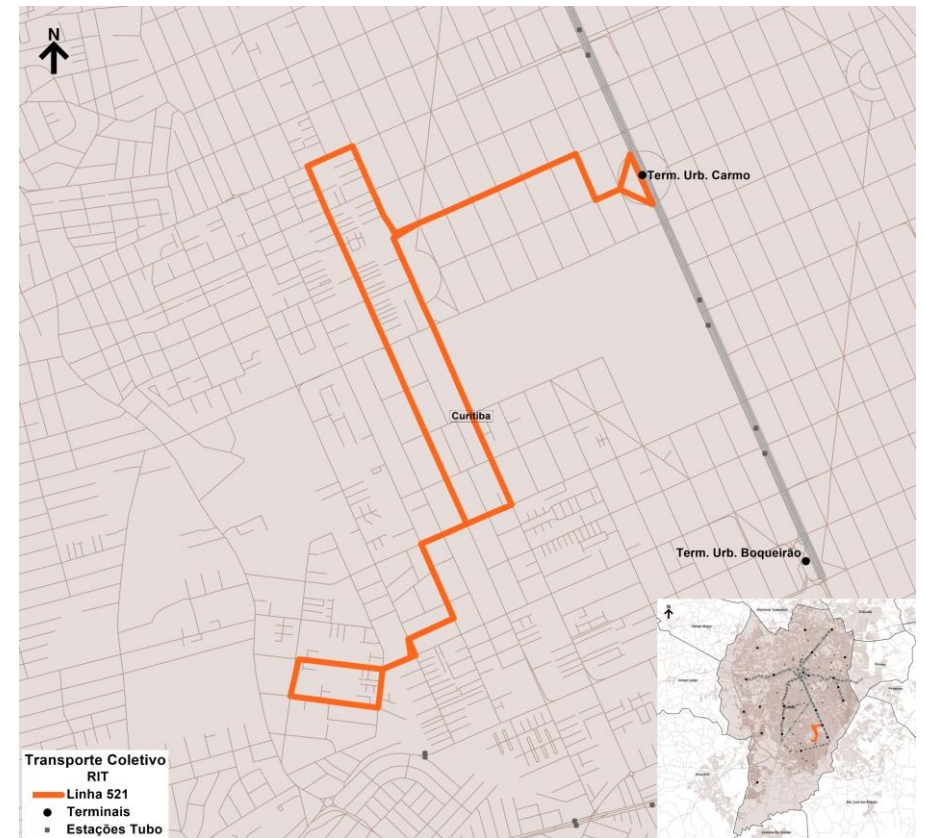

Base de Dados Operacionais de maio/2025

Especificações operacionais

Linha:	522.01
Denominação:	MARINGÁ
Modelo Operacional:	Bidirecional
Categoria:	ALIMENTADOR
Lote	SUL

Tipo de Dia	Frota Operacional				Total	Partidas		Produção Quilométrica
	Comum					Ida	Volta	
Dias Úteis	2				2	33	33	437
Sábados	1				1	26	26	345
Domingos	1				1	26	26	345
Mensal						936	936	12.401

Extensão (km):	Ida	Volta	Total
	6,63	6,63	13,26

Oferta Hora Pico (DU)	P1 (Pico Manhã)	P2 (Pico Almoço)	P3 (Pico Tarde)
Ida	3	2	3
Volta	3	1	3
Tempos de viagem Dia Útil (min.)	45	46	51

Frota e viagens por sentido e faixa horária

Linha 522.01										
Tipo Dia	DIAS ÚTEIS			SÁBADOS			DOMINGOS			
Fx. Hor.	Período	Frota	Ida	Volta	Frota	Ida	Volta	Frota	Ida	Volta
1										
2	N2									
3										
4										
5		2	2	1	1	1	1	1	1	1
6	P1	2	3	3	1	2	1	1	2	1
7		2	2	2	1	1	2	1	1	2
8		2	3	3	1	1	1	1	1	1
9		1	2	1	1	2	1	1	2	1
10	M	1	1	1	1	1	2	1	1	2
11		1	1	2	1	1	1	1	1	1
12	P2	1	1	1	1	2	1	1	2	1
13		1	2	1	1	1	2	1	1	2
14	T	1	1	1	1	2	1	1	2	1
15		1	1	2	1	1	1	1	1	1
16		2	2	2	1	1	2	1	1	2
17	P3	2	2	3	1	2	1	1	2	1
18		2	3	2	1	1	2	1	1	2
19		2	2	2	1	1	1	1	1	1
20		1	1	2	1	2	1	1	2	1
21	N1	1	1	1	1	1	2	1	1	2
22		1	2	1	1	1	1	1	1	1
23	P4	1	1	1	1	2	1	1	2	1
0				1			1			1
Total			33	33		26	26		26	26

Terminais Atendidos	Tipo de Atendimento
Carmo	Final

Observações:

N2 = Noturno 2
T = Tarde

P1 = Pico 1 (Manhã)
P3 = Pico 3 (Tarde)

M = Manhã
N1 = Noturno 1

P2 = Pico 2 (Almoço)
P4 = Pico 4 (Noite)

Especificações operacionais

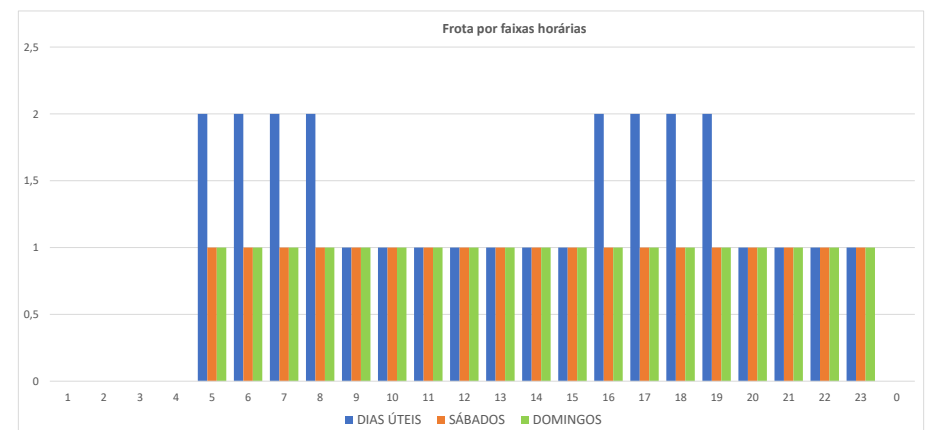
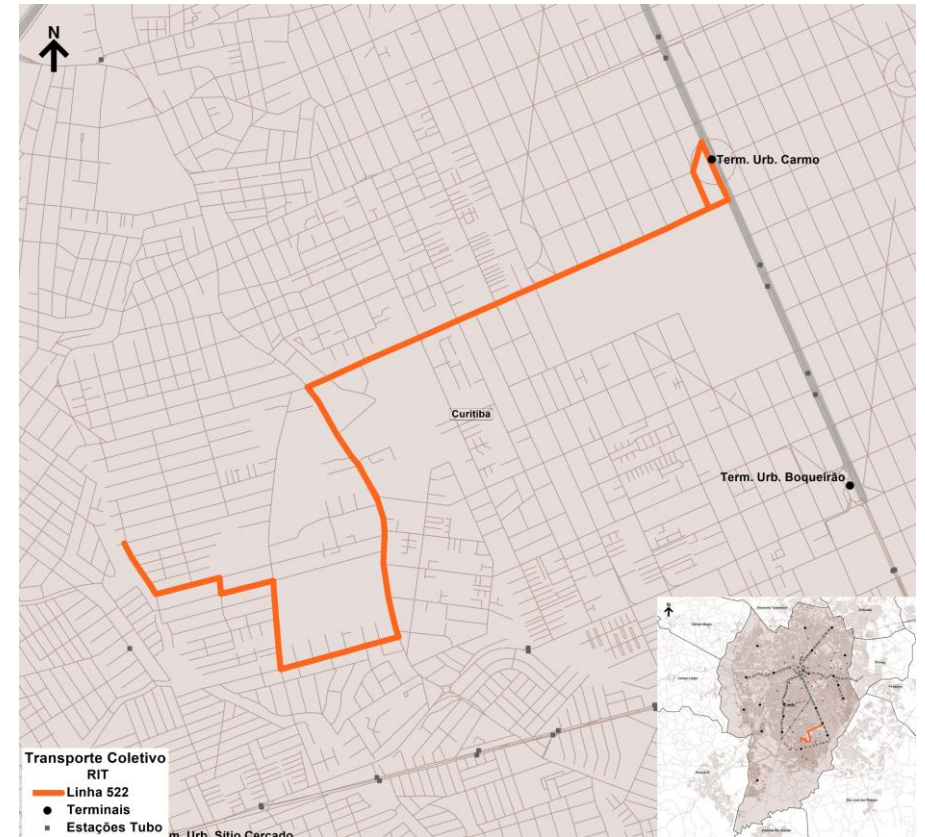

Base de Dados Operacionais de maio/2025

Especificações operacionais

Linha:	523.01
Denominação:	IGUAPE I
Modelo Operacional:	Bidirecional
Categoria:	ALIMENTADOR
Lote	SUL

Tipo de Dia	Frota Operacional				Partidas			Produção Quilométrica
	Comum			Total	Ida	Volta		
Dias Úteis	1			1	43	43	293	
Sábados	1			1	46	46	313	
Domingos	1			1	46	46	313	
Mensal					1.337	1.337	9.103	

Extensão (km):	Ida	Volta	Total
	3,40	3,40	6,81

Oferta Hora Pico (DU)	P1 (Pico Manhã)	P2 (Pico Almoço)	P3 (Pico Tarde)
Ida	3	2	2
Volta	2	3	3
Tempos de viagem Dia Útil (min.)	28	27	27

Frota e viagens por sentido e faixa horária

Linha 523.01										
Tipo Dia	DIAS ÚTEIS				SÁBADOS			DOMINGOS		
Fx. Hor.	Período	Frota	Ida	Volta	Frota	Ida	Volta	Frota	Ida	Volta
1										
2	N2									
3										
4										
5		1	1	1						
6	P1	1	3	2	1	3	2	1	3	2
7		1	2	2	1	2	3	1	2	3
8		1	2	3	1	3	2	1	3	2
9		1	2	2	1	2	3	1	2	3
10	M	1	3	2	1	3	2	1	3	2
11		1	2	2	1	2	3	1	2	3
12		1	2	3	1	3	2	1	3	2
13	P2	1	2	2	1	2	3	1	2	3
14		1	2	2	1	3	2	1	3	2
15		1	3	2	1	2	3	1	2	3
16		1	2	2	1	3	2	1	3	2
17		1	2	3	1	2	3	1	2	3
18		1	2	2	1	3	2	1	3	2
19		1	3	2	1	2	3	1	2	3
20		1	2	2	1	3	2	1	3	2
21	N1	1	2	3	1	2	3	1	2	3
22		1	3	2	1	3	2	1	3	2
23	P4	1	2	3	1	2	3	1	2	3
0			1	1		1	1		1	1
Total			43	43		46	46		46	46

Terminais Atendidos	Tipo de Atendimento
Carmo	Final

Observações:

N2 = Noturno 2
T = Tarde

P1 = Pico 1 (Manhã)
P3 = Pico 3 (Tarde)

M = Manhã
N1 = Noturno 1

P2 = Pico 2 (Almoço)
P4 = Pico 4 (Noite)

Especificações operacionais

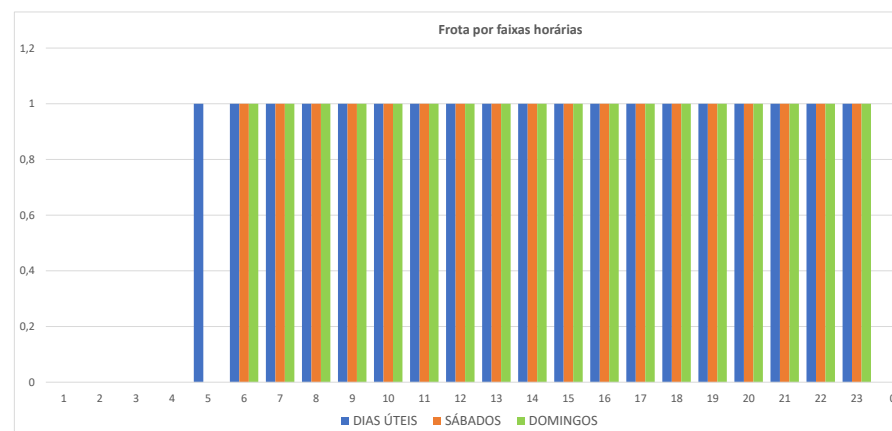

Especificações operacionais

Linha:	524.01
Denominação:	BAIRRO NOVO B/C
Modelo Operacional:	Circular
Categoria:	ALIMENTADOR
Lote	SUL

Tipo de Dia	Frota Operacional				Partidas		Produção Quilométrica
	Comum			Total	Circular		
Dias Úteis							
Sábados	2			2	50		601
Domingos	1			1	29		348
Mensal					370		4.448

Extensão (km):	Circular	Total
	12,01	12,01

Oferta Hora Pico (DU)	P1 (Pico Manhã)	P2 (Pico Almoço)	P3 (Pico Tarde)
Circular			
Tempos de viagem Dia Útil (min.)			

Frota e viagens por sentido e faixa horária

Linha 524.01										
Tipo Dia	DIAS ÚTEIS				SÁBADOS			DOMINGOS		
Fx. Hor.	Período	Frota	Circular		Frota	Circular		Frota	Circular	
1										
2	N2									
3										
4					1	1		1	1	
5					2	3		1	1	
6	P1				2	3		1	2	
7					2	2		1	1	
8					2	3		1	2	
9					2	3		1	1	
10	M				2	3		1	2	
11					2	3		1	1	
12	P2				2	3		1	2	
13					2	3		1	1	
14	T				2	2		1	2	
15					2	3		1	1	
16					2	3		1	2	
17	P3				2	3		1	1	
18					2	3		1	2	
19					2	2		1	1	
20					1	2		1	2	
21	N1				1	1		1	1	
22					1	2		1	2	
23	P4				1	1		1	1	
0					1	1				
Total						50			29	

Terminais Atendidos	Tipo de Atendimento
Sítio Cercado	Início

Observações: Não Opera em Dias Úteis
--

N2 = Noturno 2
T = Tarde

P1 = Pico 1 (Manhã)
P3 = Pico 3 (Tarde)

M = Manhã
N1 = Noturno 1

P2 = Pico 2 (Almoço)
P4 = Pico 4 (Noite)

Especificações operacionais

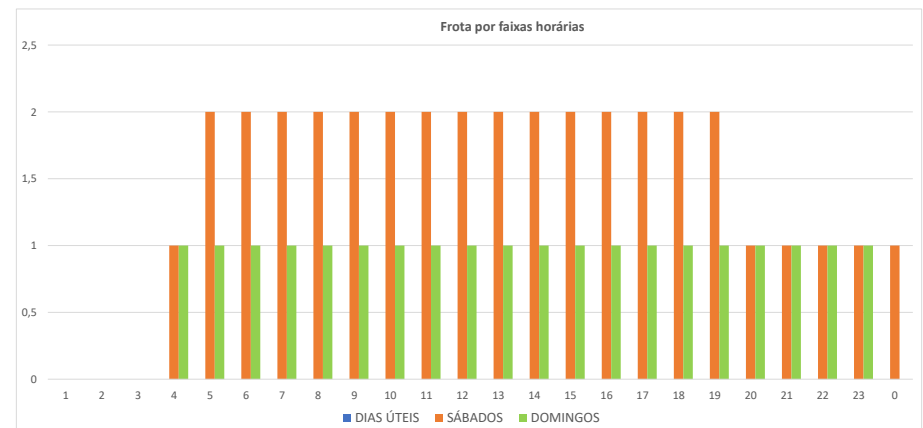
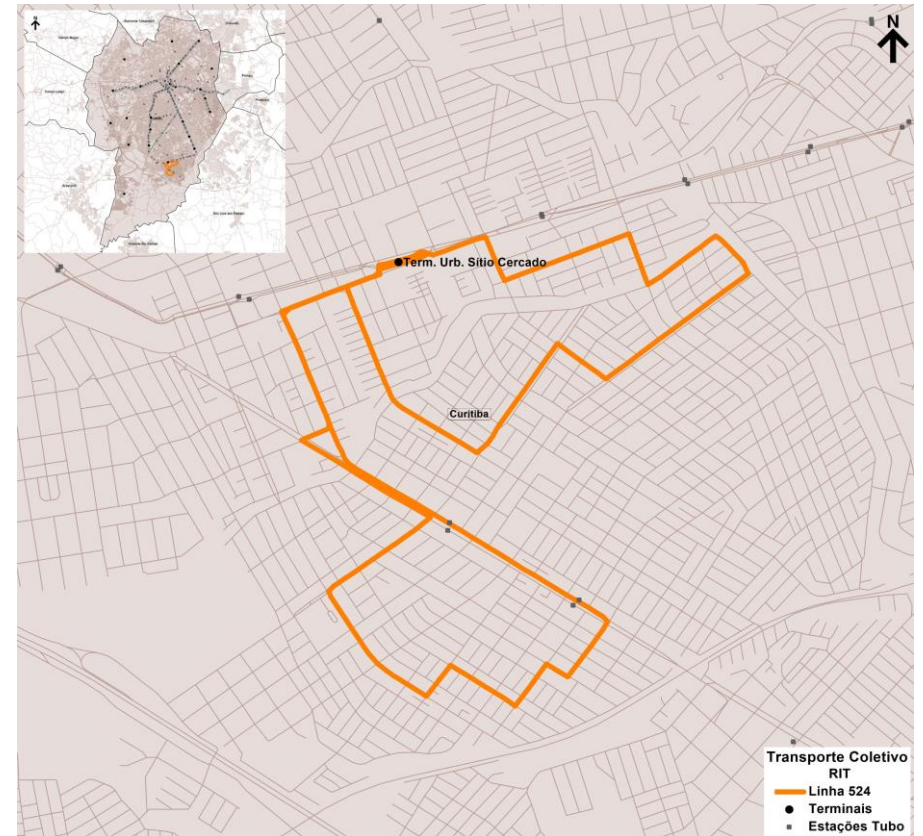

Base de Dados Operacionais de maio/2025

Especificações operacionais

Linha:	525.01
Denominação:	HAUER / C. RASO
Modelo Operacional:	Bidirecional
Categoria:	ALIMENTADOR
Lote	SUL

Tipo de Dia	Frota Operacional				Total	Partidas		Produção Quilométrica
	Comum					Ida	Volta	
Dias Úteis	5				5			
Sábados	3				3	29	30	732
Domingos	2				2	27	28	682
Mensal						272	281	6.860

Extensão (km):	Ida	Volta	Total
	12,41	12,41	24,82

Oferta Hora Pico (DU)	P1 (Pico Manhã)	P2 (Pico Almoço)	P3 (Pico Tarde)
Ida			
Volta			
Tempos de viagem Dia Útil (min.)			

Frota e viagens por sentido e faixa horária

Linha 525.01										
Tipo Dia	DIAS ÚTEIS				SÁBADOS			DOMINGOS		
Fx. Hor.	Período	Frota	Ida	Volta	Frota	Ida	Volta	Frota	Ida	Volta
1										
2	N2									
3										
4										
5		4			2	1	2	2	1	2
6	P1	5			3	2	2	2	1	1
7		5			3	2	2	2	2	2
8		5			3	2	2	2	1	1
9		4			2	1	1	2	1	1
10	M	4			2	2	2	2	2	2
11		4			2	1	1	2	1	1
12		4			2	1	1	2	2	2
13	P2	4			2	2	2	2	1	1
14		4			2	1	1	2	2	2
15		4			2	2	2	2	1	1
16		5			2	1	1	2	1	1
17		5			2	2	2	2	2	2
18	P3	5			2	1	1	2	1	1
19		5			2	1	1	2	2	2
20		2			2	2	2	2	1	1
21	N1	2			2	1	1	2	2	2
22		2			2	2	2	2	1	1
23	P4	2			2	1	1	2	1	1
0		2			2	1	1	2	1	1
Total						29	30		27	28

Terminais Atendidos	Tipo de Atendimento

Observações:

N2 = Noturno 2
T = Tarde

P1 = Pico 1 (Manhã)
P3 = Pico 3 (Tarde)

M = Manhã
N1 = Noturno 1

P2 = Pico 2 (Almoço)
P4 = Pico 4 (Noite)

Especificações operacionais

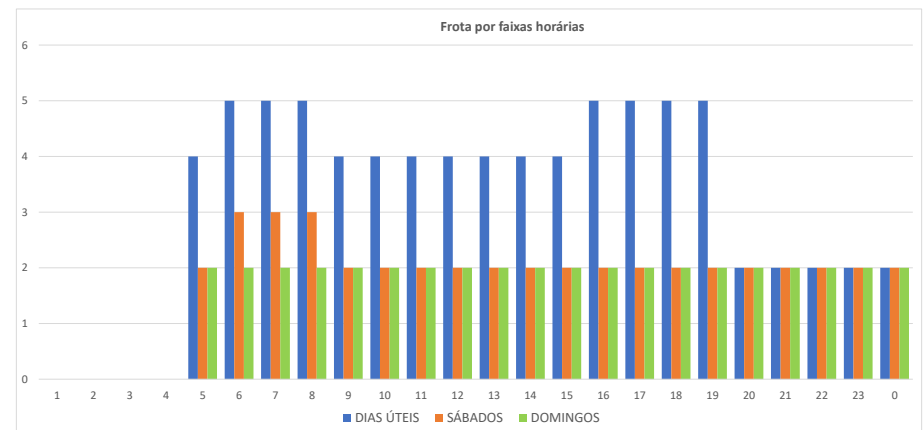
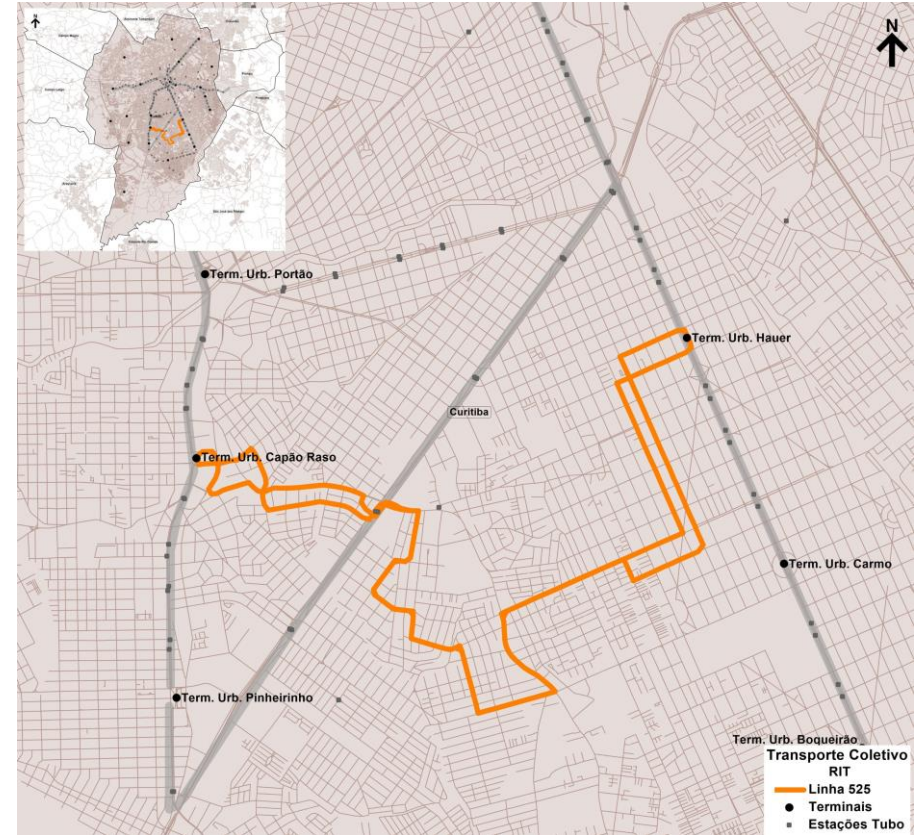

Base de Dados Operacionais de maio/2025

Especificações operacionais

Linha:	528.01
Denominação:	BOQUEIRÃO/PINHEIRINHO
Modelo Operacional:	Bidirecional
Categoria:	ALIMENTADOR
Lote:	SUL

Tipo de Dia	Frota Operacional				Total	Partidas		Produção Quilométrica
	Articulado					Ida	Volta	
Dias Úteis	10				10	46	42	1.678
Sábados	4				4	36	37	1.392
Domingos	3				3	33	34	1.278
Mensal						1.285	1.212	47.613

Extensão (km):	Ida	Volta	Total
	19,07	19,07	38,14

Oferta Hora Pico (DU)	P1 (Pico Manhã)	P2 (Pico Almoço)	P3 (Pico Tarde)
Ida	3	2	3
Volta	3	2	3
Tempos de viagem Dia Útil (min.)	124	113	134

Frota e viagens por sentido e faixa horária

Linha 528.01										
Tipo Dia		DIAS ÚTEIS			SÁBADOS			DOMINGOS		
Fx. Hor.	Período	Frota	Ida	Volta	Frota	Ida	Volta	Frota	Ida	Volta
1										
2	N2									
3										
4										
5		7	3	3	4	2	1	3	1	2
6	P1	10	3	3	4	2	3	3	2	1
7		10	3	3	4	2	2	3	2	2
8		8	2	2	4	2	2	3	1	2
9		4	2	2	4	3	3	3	2	2
10	M	4	2	2	4	2	2	3	2	2
11		4	3	2	4	2	2	3	2	1
12	P2	4	2	2	4	2	2	3	2	2
13		4	2	2	4	2	3	3	1	2
14	T	4	2	2	4	2	1	3	2	2
15		4	2	2	3	1	2	3	2	2
16		7	3	2	3	2	2	3	2	1
17	P3	9	3	3	3	2	1	3	2	2
18		9	3	2	3	1	2	3	1	2
19		9	3	2	3	2	2	3	2	2
20		6	2	2	3	2	2	3	2	2
21	N1	3	1	2	3	2	1	3	2	1
22		3	2	2	3	2	2	3	2	2
23	P4	3	2	1	3	1	2	3	1	2
0		2	1	1						
Total			46	42		36	37		33	34

Terminais Atendidos	Tipo de Atendimento
Boqueirão	Início
Pinheirinho	Final

Observações:

Linhas integradas: 502

N2 = Noturno 2
T = Tarde

P1 = Pico 1 (Manhã)
P3 = Pico 3 (Tarde)

M = Manhã
N1 = Noturno 1

P2 = Pico 2 (Almoço)
P4 = Pico 4 (Noite)

Especificações operacionais

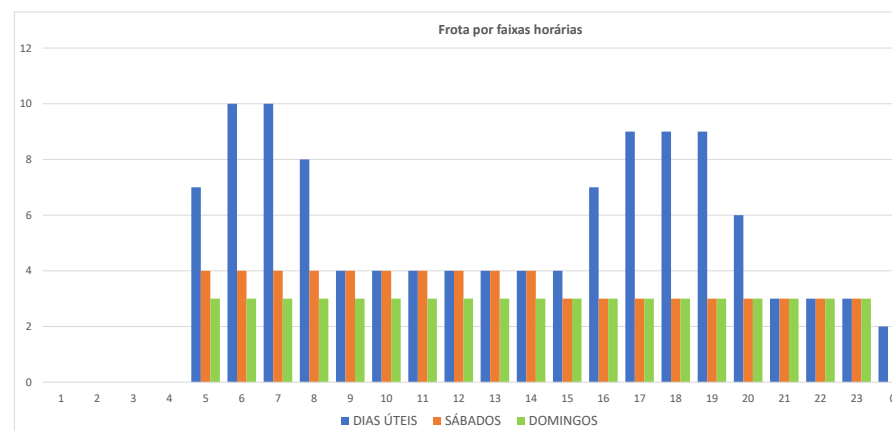
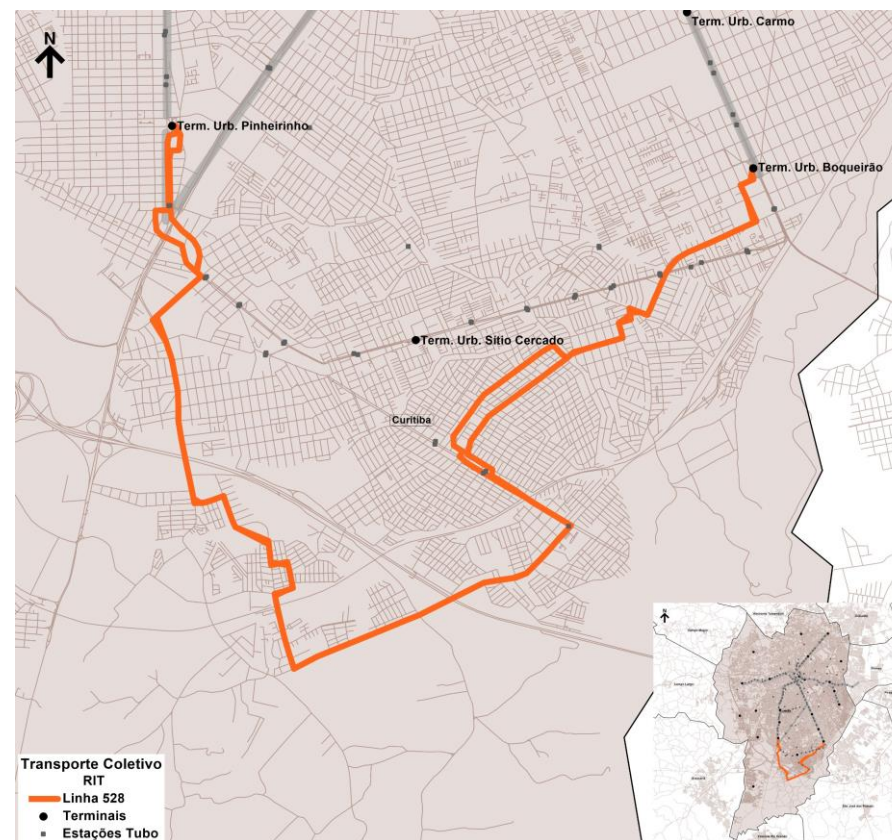

Base de Dados Operacionais de maio/2025

Especificações operacionais

Linha:	529.01
Denominação:	PARQUE NÁUTICO
Modelo Operacional:	Bidirecional
Categoria:	ALIMENTADOR
Lote	SUL

Tipo de Dia	Frota Operacional				Partidas		Produção Quilométrica
	Comum			Total	Ida	Volta	
Dias Úteis							
Sábados							
Domingos	1			1	24	24	118
Mensal					134	134	657

Extensão (km):	Ida	Volta	Total
	2,45	2,45	4,90

Oferta Hora Pico (DU)	P1 (Pico Manhã)	P2 (Pico Almoço)	P3 (Pico Tarde)
Ida			
Volta			
Tempos de viagem Dia Útil (min.)			

Frota e viagens por sentido e faixa horária

Linha 529.01										
Tipo Dia		DIAS ÚTEIS			SÁBADOS			DOMINGOS		
Fx. Hor.	Período	Frota	Ida	Volta	Frota	Ida	Volta	Frota	Ida	Volta
1										
2	N2									
3										
4										
5										
6	P1							1	2	2
7								1	2	2
8								1	2	2
9								1	2	2
10	M							1	2	2
11								1	2	2
12	P2							1	2	2
13								1	2	2
14								1	2	2
15								1	2	2
16								1	2	2
17	P3							1	2	2
18								1	2	2
19								1	2	2
20										
21	N1									
22										
23	P4									
0										
Total									24	24

Terminais Atendidos	Tipo de Atendimento
Boqueirão	Final

Observações:
Não Opera em Dias Úteis e Sábados

N2 = Noturno 2
T = Tarde

P1 = Pico 1 (Manhã)
P3 = Pico 3 (Tarde)

M = Manhã
N1 = Noturno 1

P2 = Pico 2 (Almoço)
P4 = Pico 4 (Noite)

Especificações operacionais

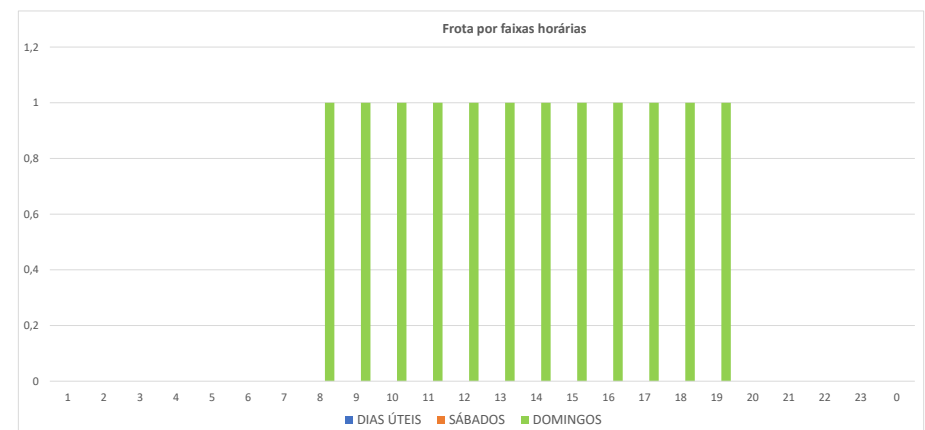

Base de Dados Operacionais de maio/2025

Especificações operacionais

Linha:	531.01
Denominação:	STA. INÊS
Modelo Operacional:	Bidirecional
Categoria:	ALIMENTADOR
Lote:	SUL

Tipo de Dia	Frota Operacional				Total	Partidas		Produção Quilométrica
	Comum					Ida	Volta	
Dias Úteis	7				7	119	119	1.491
Sábados	2				2	56	56	702
Domingos	2				2	56	56	702
Mensal						3.005	3.005	37.658

Extensão (km):	Ida	Volta	Total
	6,27	6,27	12,53

Oferta Hora Pico (DU)	P1 (Pico Manhã)	P2 (Pico Almoço)	P3 (Pico Tarde)
Ida	11	5	9
Volta	11	5	9
Tempos de viagem Dia Útil (min.)	40	40	47

Frota e viagens por sentido e faixa horária

Linha 531.01										
Tipo Dia	DIAS ÚTEIS			SÁBADOS			DOMINGOS			
Fx. Hor.	Período	Frota	Ida	Volta	Frota	Ida	Volta	Frota	Ida	Volta
1										
2	N2									
3										
4										
5		5	7	4	2	2	2	2	2	2
6	P1	7	11	11	2	4	2	2	4	2
7		7	11	9	2	2	4	2	2	4
8		5	5	5	2	4	2	2	4	2
9		4	5	5	2	2	4	2	2	4
10	M	4	7	7	2	4	2	2	4	2
11		4	5	5	2	2	4	2	2	4
12		4	5	5	2	4	2	2	4	2
13	P2	4	5	5	2	2	4	2	2	4
14		4	5	5	2	4	2	2	4	2
15		4	5	5	2	2	4	2	2	4
16		5	5	7	2	4	2	2	4	2
17	P3	7	9	9	2	2	4	2	2	4
18		7	9	9	2	4	2	2	4	2
19		5	5	7	2	2	4	2	2	4
20		4	5	5	2	4	2	2	4	2
21	N1	4	4	4	2	2	4	2	2	4
22		4	5	5	2	4	2	2	4	2
23	P4	4	4	5	2	2	4	2	2	4
0		2	2	2						
Total			119	119		56	56		56	56

Terminais Atendidos	Tipo de Atendimento
Boqueirão	Final

Observações:

N2 = Noturno 2
T = Tarde

P1 = Pico 1 (Manhã)
P3 = Pico 3 (Tarde)

M = Manhã
N1 = Noturno 1

P2 = Pico 2 (Almoço)
P4 = Pico 4 (Noite)

Especificações operacionais

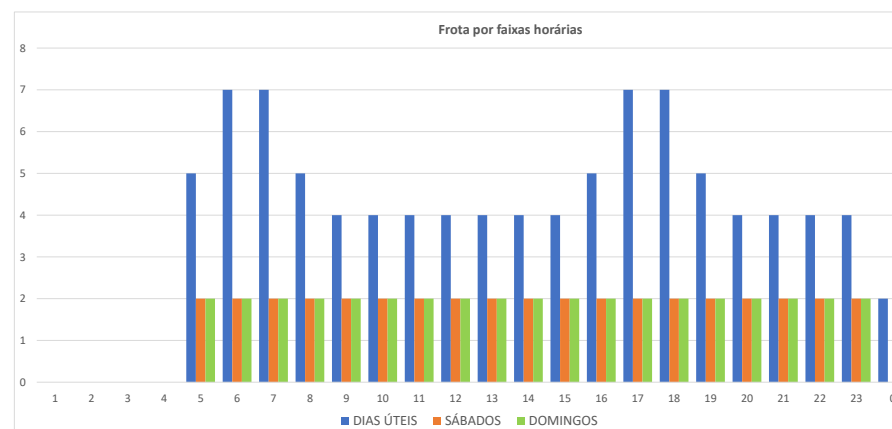

Base de Dados Operacionais de maio/2025

Especificações operacionais

Linha:	532.01
Denominação:	JD.PARANAENSE
Modelo Operacional:	Bidirecional
Categoria:	ALIMENTADOR
Lote	SUL

Tipo de Dia	Frota Operacional				Total	Partidas		Produção Quilométrica
	Comum					Ida	Volta	
Dias Úteis	4				4	70	70	642
Sábados	1				1	38	38	349
Domingos	1				1	38	38	349
Mensal						1.817	1.817	16.673

Extensão (km):	Ida	Volta	Total
	4,59	4,59	9,18

Oferta Hora Pico (DU)	P1 (Pico Manhã)	P2 (Pico Almoço)	P3 (Pico Tarde)
Ida	8	2	7
Volta	7	2	7
Tempos de viagem Dia Útil (min.)	32	33	35

Frota e viagens por sentido e faixa horária

Linha 532.01										
Tipo Dia	DIAS ÚTEIS			SÁBADOS			DOMINGOS			
Fx. Hor.	Período	Frota	Ida	Volta	Frota	Ida	Volta	Frota	Ida	Volta
1										
2	N2									
3										
4										
5		3	5	3	1	1	1	1	1	1
6	P1	4	7	7	1	2	2	1	2	2
7		4	8	7	1	2	2	1	2	2
8		4	5	5	1	2	2	1	2	2
9		1	2	1	1	2	2	1	2	2
10	M	1	2	2	1	2	2	1	2	2
11		1	2	2	1	2	2	1	2	2
12		1	2	2	1	2	2	1	2	2
13	P2	1	2	2	1	2	2	1	2	2
14		1	1	2	1	2	2	1	2	2
15		1	2	2	1	2	2	1	2	2
16		4	4	6	1	2	2	1	2	2
17	P3	4	7	6	1	2	2	1	2	2
18		4	7	7	1	2	2	1	2	2
19		4	5	7	1	2	2	1	2	2
20		1	2	2	1	2	2	1	2	2
21	N1	1	2	2	1	2	2	1	2	2
22		1	2	2	1	2	2	1	2	2
23	P4	1	2	2	1	2	2	1	2	2
0		1	1	1	1	1	1	1	1	1
Total		70	70		38	38		38	38	

Terminais Atendidos	Tipo de Atendimento
Boqueirão	Final

Observações:

N2 = Noturno 2
T = Tarde

P1 = Pico 1 (Manhã)
P3 = Pico 3 (Tarde)

M = Manhã
N1 = Noturno 1

P2 = Pico 2 (Almoço)
P4 = Pico 4 (Noite)

Especificações operacionais

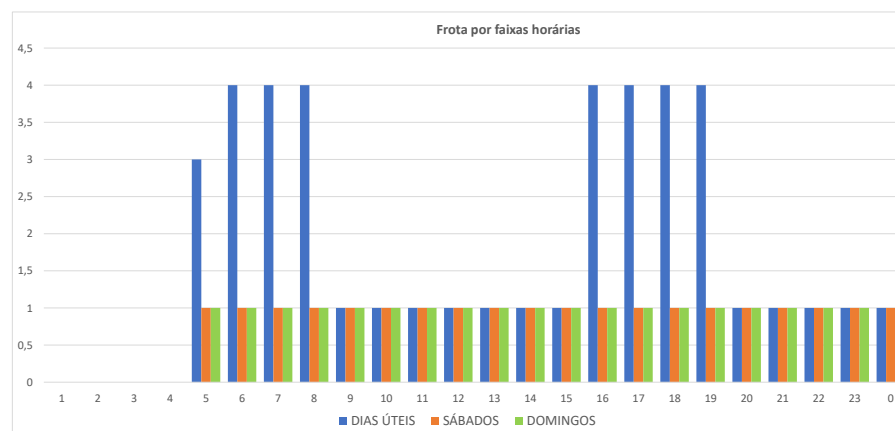

Base de Dados Operacionais de maio/2025

Especificações operacionais

Linha:	533.01
Denominação:	E. VERÍSSIMO / PANTANAL
Modelo Operacional:	Bidirecional
Categoria:	ALIMENTADOR
Lote:	SUL

Tipo de Dia	Frota Operacional				Partidas		Produção Quilométrica
	Comum			Total	Ida	Volta	
Dias Úteis	2			2	26	28	398
Sábados	2			2	21	20	302
Domingos	2			2	21	20	302
Mensal					742	774	11.162

Extensão (km):	Ida	Volta	Total
	7,36	7,36	14,73

Oferta Hora Pico (DU)	P1 (Pico Manhã)	P2 (Pico Almoço)	P3 (Pico Tarde)
Ida	2	1	2
Volta	3	2	3
Tempos de viagem Dia Útil (min.)	50	56	55

Frota e viagens por sentido e faixa horária

Linha 533.01										
Tipo Dia	DIAS ÚTEIS			SÁBADOS			DOMINGOS			
Fx. Hor.	Período	Frota	Ida	Volta	Frota	Ida	Volta	Frota	Ida	Volta
1										
2	N2									
3										
4										
5	P1	2	1	3	2	1		2	1	
6		2	2	3	2	1	2	2	1	2
7		2	2	2	2	1	1	2	1	1
8		1	2	1	2	2	1	2	2	1
9	M	1	1	1	2	1	1	2	1	1
10		1	1	1	2	1	1	2	1	1
11		1	1	1	2	1	1	2	1	1
12	P2	1	1	1	2	1	1	2	1	1
13		1	1	2	2	1	2	2	1	2
14	T	1	1	1	2	1	1	2	1	1
15		1	1	1	2	1	1	2	1	1
16	P3	2	2	1	2	1	1	2	1	1
17		2	2	2	2	1	1	2	1	1
18		2	2	3	2	1	1	2	1	1
19		1	2	1	2	2	1	2	2	1
20	N1	1	1	1	2	1	1	2	1	1
21		1	1	1	2	1	1	2	1	1
22	P4	1	1	1	2	1	1	2	1	1
23		1	1	1	2	1	1	2	1	1
0										
Total			26	28		21	20		21	20

Terminais Atendidos	Tipo de Atendimento
Boqueirão	Passagem

Observações:

N2 = Noturno 2
T = Tarde

P1 = Pico 1 (Manhã)
P3 = Pico 3 (Tarde)

M = Manhã
N1 = Noturno 1

P2 = Pico 2 (Almoço)
P4 = Pico 4 (Noite)

Especificações operacionais

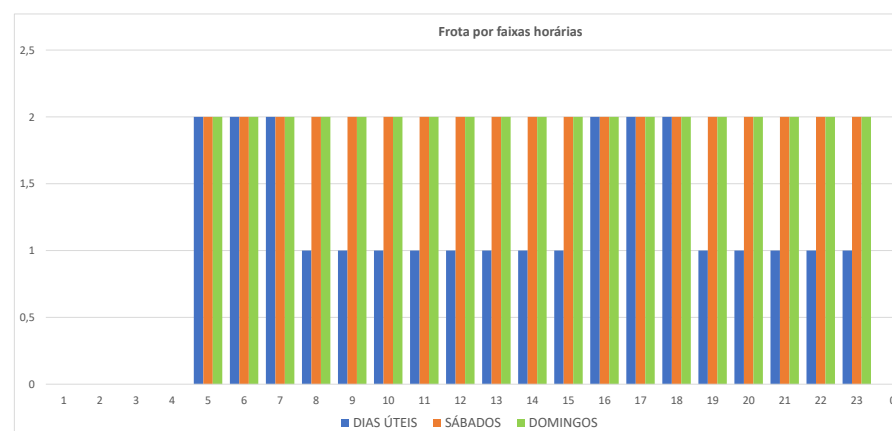

Base de Dados Operacionais de maio/2025

Especificações operacionais

Linha:	534.01
Denominação:	PARIGOT DE SOUZA
Modelo Operacional:	Bidirecional
Categoria:	ALIMENTADOR
Lote:	SUL

Tipo de Dia	Frota Operacional				Total	Partidas		Produção Quilométrica
	Comum					Ida	Volta	
Dias Úteis	3				3	67	68	735
Sábados	1				1	32	32	348
Domingos	1				1	32	32	348
Mensal						1.697	1.717	18.590

Extensão (km):	Ida	Volta	Total
	5,45	5,45	10,89

Oferta Hora Pico (DU)	P1 (Pico Manhã)	P2 (Pico Almoço)	P3 (Pico Tarde)
Ida	5	3	4
Volta	5	3	4
Tempos de viagem Dia Útil (min.)	37	39	41

Frota e viagens por sentido e faixa horária

Linha 534.01										
Tipo Dia	DIAS ÚTEIS				SÁBADOS			DOMINGOS		
Fx. Hor.	Período	Frota	Ida	Volta	Frota	Ida	Volta	Frota	Ida	Volta
1										
2	N2									
3										
4										
5	P1	3	4	2	1	1	1	1	1	1
6		3	5	5	1	2	1	1	2	1
7		3	4	5	1	1	2	1	1	2
8		2	4	4	1	2	2	1	2	2
9	M	2	3	3	1	2	1	1	2	1
10		2	3	3	1	2	2	1	2	2
11		2	3	3	1	1	2	1	1	2
12	P2	2	3	3	1	2	2	1	2	2
13		2	3	3	1	2	1	1	2	1
14	T	2	3	3	1	1	2	1	1	2
15		2	3	3	1	2	2	1	2	2
16		2	4	4	1	2	1	1	2	1
17	P3	3	3	4	1	2	2	1	2	2
18		3	4	4	1	1	2	1	1	2
19		3	4	4	1	2	2	1	2	2
20	N1	2	3	3	1	2	1	1	2	1
21		2	4	4	1	1	2	1	1	2
22	P4	2	3	3	1	2	2	1	2	2
23		2	3	3	1	2	1	1	2	1
0		1	1	2			1			1
Total			67	68		32	32		32	32

Terminais Atendidos	Tipo de Atendimento
Boqueirão	Final
Sítio Cercado	Início

Observações:

N2 = Noturno 2
T = Tarde

P1 = Pico 1 (Manhã)
P3 = Pico 3 (Tarde)

M = Manhã
N1 = Noturno 1

P2 = Pico 2 (Almoço)
P4 = Pico 4 (Noite)

Especificações operacionais

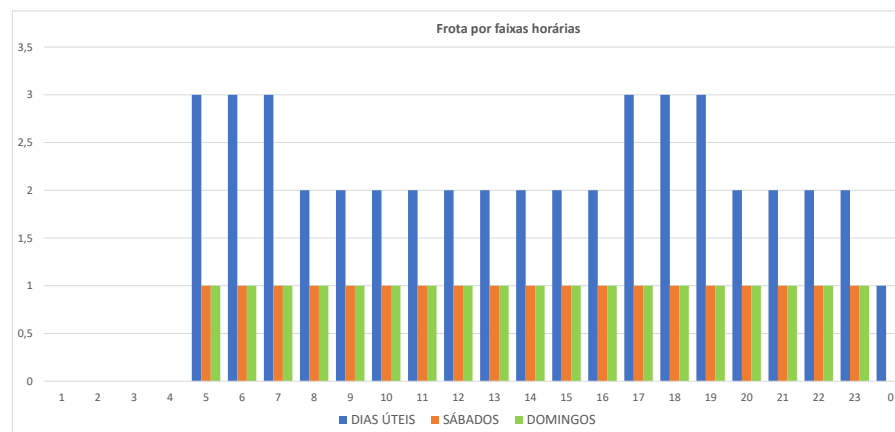
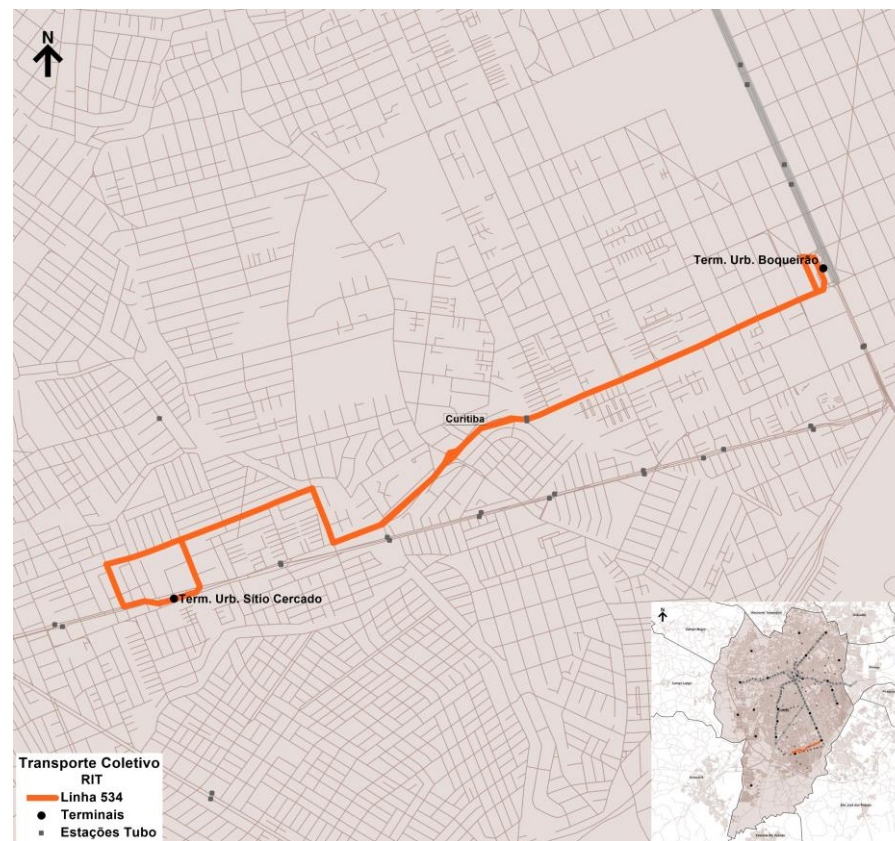

Base de Dados Operacionais de maio/2025

Especificações operacionais

Linha:	535.01
Denominação:	OSTERNACK / BOQUEIRÃO
Modelo Operacional:	Bidirecional
Categoria:	ALIMENTADOR
Lote	SUL

Tipo de Dia	Frota Operacional				Total	Partidas		Produção Quilométrica
	Comum					Ida	Volta	
Dias Úteis	3				3	47	47	652
Sábados	2				2	44	44	610
Domingos	1				1	29	29	402
Mensal						1.317	1.317	18.259

Extensão (km):	Ida	Volta	Total
	6,93	6,93	13,87

Oferta Hora Pico (DU)	P1 (Pico Manhã)	P2 (Pico Almoço)	P3 (Pico Tarde)
Ida	4	3	3
Volta	4	3	4
Tempos de viagem Dia Útil (min.)	50	49	54

Frota e viagens por sentido e faixa horária

Linha 535.01										
Tipo Dia	DIAS ÚTEIS			SÁBADOS			DOMINGOS			
Fx. Hor.	Período	Frota	Ida	Volta	Frota	Ida	Volta	Frota	Ida	Volta
1										
2	N2									
3										
4										
5	P1	3	4	3	2	3	2	1	2	1
6		3	4	4	2	3	3	1	1	2
7		3	4	3	2	3	2	1	2	1
8		2	3	3	2	2	3	1	1	2
9	M	2	2	2	2	3	3	1	2	1
10		2	2	2	2	2	2	1	1	2
11		2	3	3	2	3	3	1	2	1
12	P2	2	2	2	2	2	2	1	1	2
13		2	3	3	2	2	2	1	2	1
14	T	2	2	2	2	3	3	1	1	2
15		2	3	3	2	2	2	1	2	1
16		2	2	2	2	3	3	1	1	2
17	P3	3	3	3	2	2	2	1	2	1
18		3	3	4	2	3	3	1	1	2
19		2	2	2	2	2	2	1	2	1
20	N1	1	1	2	1	1	2	1	1	2
21		1	1	1	1	2	1	1	2	1
22	P4	1	2	1	1	1	2	1	1	2
23		1	1	1	1	2	1	1	2	1
0		1		1	1		1			1
Total			47	47		44	44		29	29

Terminais Atendidos	Tipo de Atendimento
Boqueirão	Final

Observações:

N2 = Noturno 2
T = Tarde

P1 = Pico 1 (Manhã)
P3 = Pico 3 (Tarde)

M = Manhã
N1 = Noturno 1

P2 = Pico 2 (Almoço)
P4 = Pico 4 (Noite)

Especificações operacionais

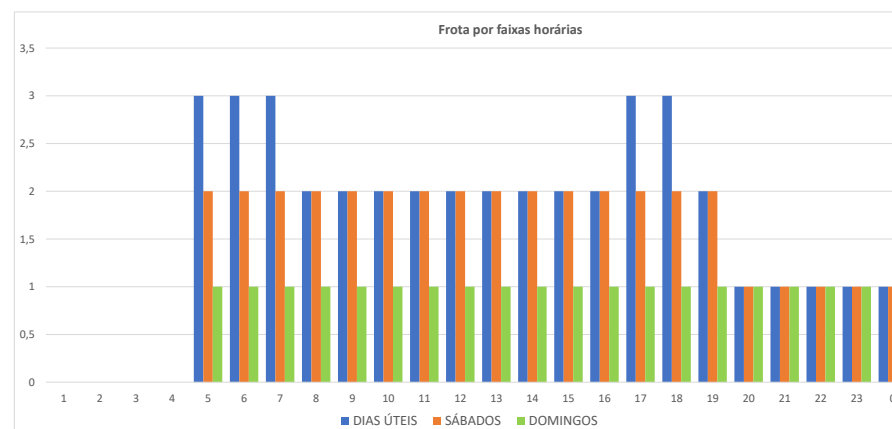
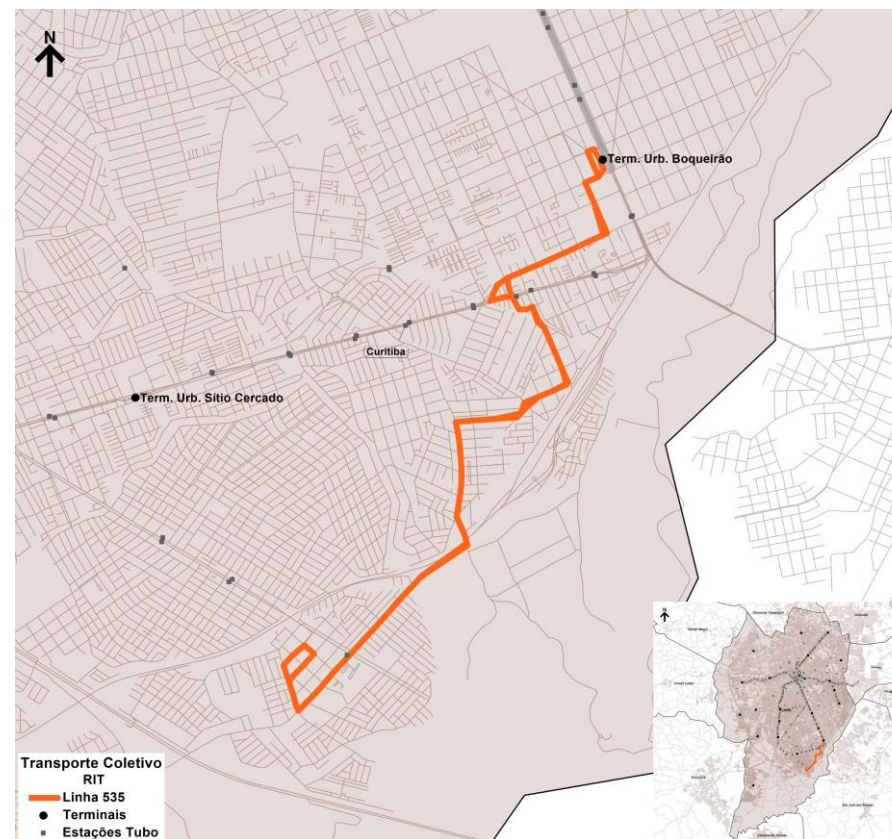

Base de Dados Operacionais de maio/2025

Especificações operacionais

Linha:	536.01
Denominação:	ZOOLÓGICO
Modelo Operacional:	Bidirecional
Categoria:	ALIMENTADOR
Lote	SUL

Tipo de Dia	Frota Operacional				Total	Partidas		Produção Quilométrica
	Comum					Ida	Volta	
Dias Úteis	1				1	14	14	187
Sábados	1				1	14	14	187
Domingos	1				1	14	14	187
Mensal						426	426	5.686

Extensão (km):	Ida	Volta	Total
	6,68	6,68	13,35

Oferta Hora Pico (DU)	P1 (Pico Manhã)	P2 (Pico Almoço)	P3 (Pico Tarde)
Ida	1	1	1
Volta	1	1	1
Tempos de viagem Dia Útil (min.)	60	60	60

Frota e viagens por sentido e faixa horária

Linha 536.01										
Tipo Dia	DIAS ÚTEIS				SÁBADOS			DOMINGOS		
Fx. Hor.	Período	Frota	Ida	Volta	Frota	Ida	Volta	Frota	Ida	Volta
1										
2	N2									
3										
4										
5										
6	P1	1	1	1	1	1	1	1	1	1
7		1	1	1	1	1	1	1	1	1
8		1	1	1	1	1	1	1	1	1
9		1	1	1	1	1	1	1	1	1
10	M	1	1	1	1	1	1	1	1	1
11		1	1	1	1	1	1	1	1	1
12		1	1	1	1	1	1	1	1	1
13	P2	1	1	1	1	1	1	1	1	1
14		1	1	1	1	1	1	1	1	1
15		1	1	1	1	1	1	1	1	1
16		1	1	1	1	1	1	1	1	1
17	P3	1	1	1	1	1	1	1	1	1
18		1	1	1	1	1	1	1	1	1
19		1	1	1	1	1	1	1	1	1
20										
21	N1									
22										
23	P4									
0										
Total			14	14		14	14		14	14

Terminais Atendidos	Tipo de Atendimento
Boqueirão	Final

Observações:

N2 = Noturno 2
T = Tarde

P1 = Pico 1 (Manhã)
P3 = Pico 3 (Tarde)

M = Manhã
N1 = Noturno 1

P2 = Pico 2 (Almoço)
P4 = Pico 4 (Noite)

Especificações operacionais

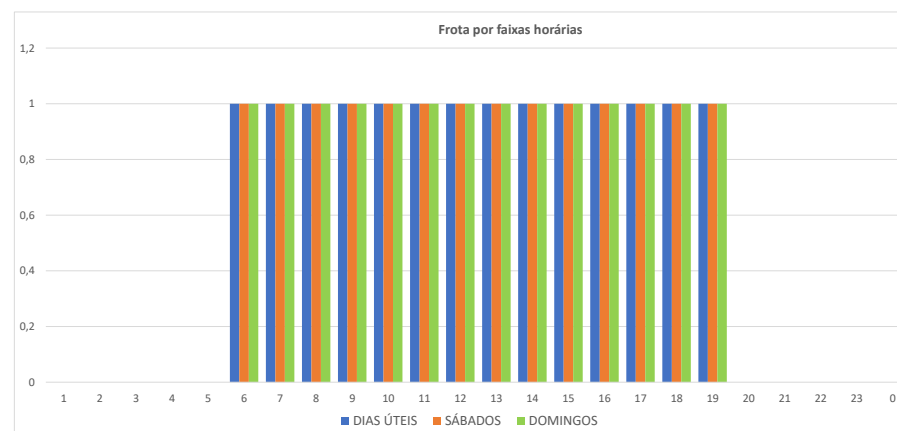
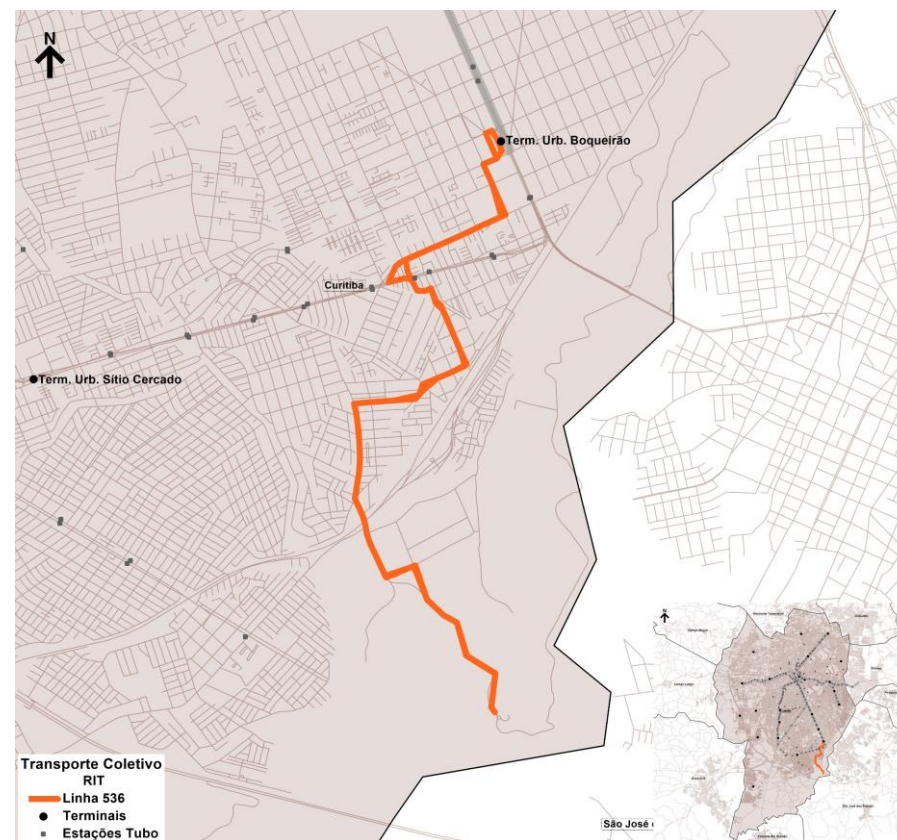

Base de Dados Operacionais de maio/2025

Especificações operacionais

Linha:	541.01
Denominação:	BAIRRO NOVO A
Modelo Operacional:	Bidirecional
Categoria:	ALIMENTADOR
Lote	SUL

Tipo de Dia	Frota Operacional				Total	Partidas		Produção Quilométrica
	Comum					Ida	Volta	
Dias Úteis	6				6	138	138	993
Sábados	2				2	78	78	561
Domingos	1				1	41	41	295
Mensal						3.406	3.406	24.502

Extensão (km):	Ida	Volta	Total
	3,60	3,60	7,19

Oferta Hora Pico (DU)	P1 (Pico Manhã)	P2 (Pico Almoço)	P3 (Pico Tarde)
Ida	12	4	12
Volta	12	4	12
Tempos de viagem Dia Útil (min.)	30	30	30

Frota e viagens por sentido e faixa horária

Linha 541.01										
Tipo Dia	DIAS ÚTEIS				SÁBADOS			DOMINGOS		
Fx. Hor.	Período	Frota	Ida	Volta	Frota	Ida	Volta	Frota	Ida	Volta
1										
2	N2									
3										
4		2	1	2	1		1	1		1
5		6	11	12	2	4	4	1	2	2
6	P1	6	12	12	2	4	4	1	2	2
7		6	12	12	2	4	4	1	2	2
8		5	8	7	2	4	4	1	2	2
9		2	4	4	2	4	4	1	2	2
10	M	2	4	4	2	4	4	1	2	2
11		2	4	4	2	4	4	1	2	2
12		2	4	4	2	4	4	1	2	2
13	P2	2	4	4	2	4	4	1	2	2
14		2	4	4	2	4	4	1	2	2
15		3	4	5	2	4	4	1	2	2
16		6	10	10	2	4	4	1	2	2
17		6	12	12	2	4	4	1	2	2
18	P3	6	12	12	2	4	4	1	2	2
19		6	12	11	2	4	4	1	2	2
20		2	4	4	2	4	4	1	2	2
21	N1	2	5	5	2	4	4	1	2	2
22		2	4	4	2	4	4	1	2	2
23	P4	2	4	4	1	4	3	1	3	2
0		1	3	2	1	2	2	1	2	2
Total			138	138		78	78		41	41

Terminais Atendidos	Tipo de Atendimento
Sítio Cercado	Final

Observações:

N2 = Noturno 2
T = Tarde

P1 = Pico 1 (Manhã)
P3 = Pico 3 (Tarde)

M = Manhã
N1 = Noturno 1

P2 = Pico 2 (Almoço)
P4 = Pico 4 (Noite)

Especificações operacionais

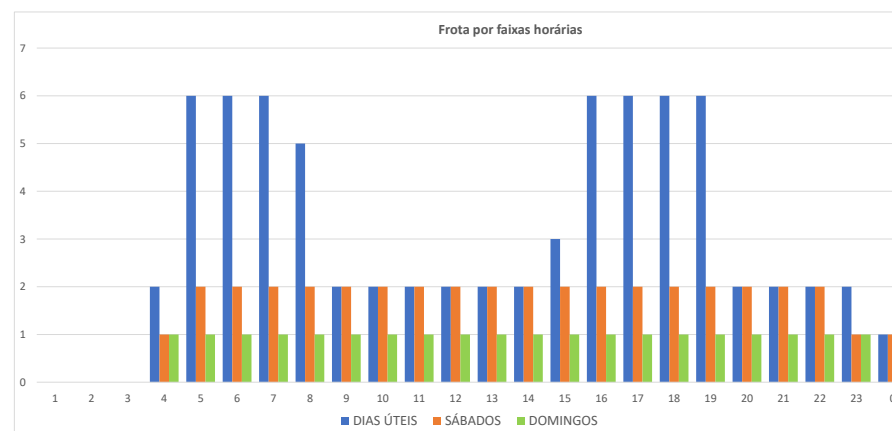
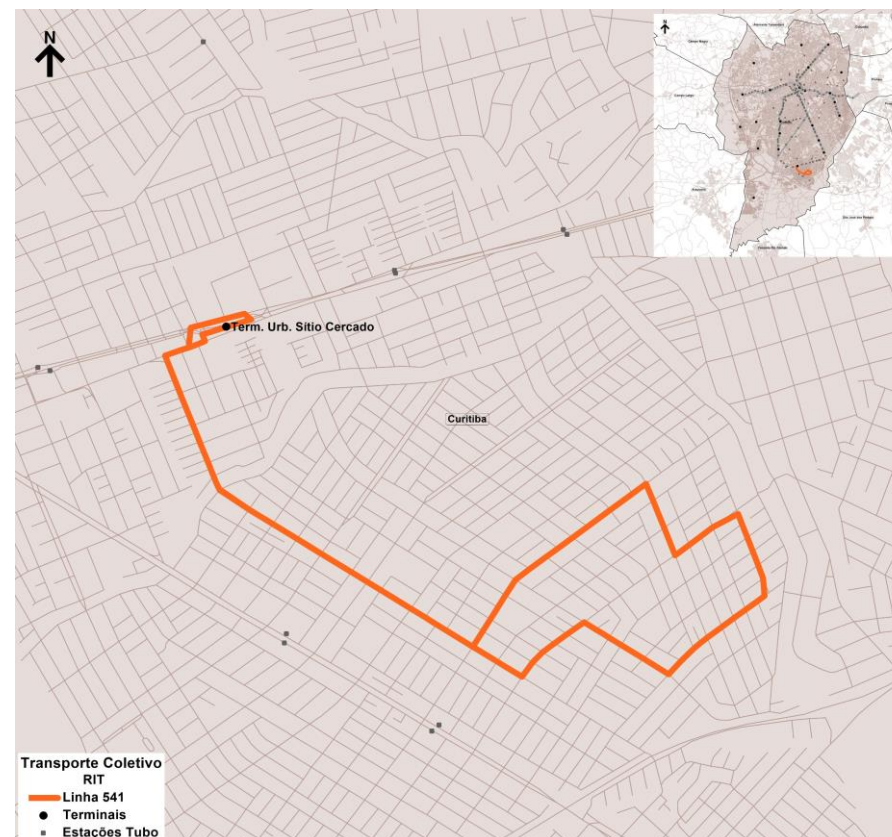

Base de Dados Operacionais de maio/2025

Especificações operacionais

Linha:	542.01
Denominação:	BAIRRO NOVO B
Modelo Operacional:	Bidirecional
Categoria:	ALIMENTADOR
Lote	SUL

Tipo de Dia	Frota Operacional				Partidas		Produção Quilométrica
	Comum			Total	Ida	Volta	
Dias Úteis	5			5	123	123	868
Sábados							
Domingos							
Mensal					2.542	2.542	17.944

Extensão (km):	Ida	Volta	Total
	3,53	3,53	7,06

Oferta Hora Pico (DU)	P1 (Pico Manhã)	P2 (Pico Almoço)	P3 (Pico Tarde)
Ida	12	5	10
Volta	12	5	10
Tempos de viagem Dia Útil (min.)	25	28	29

Frota e viagens por sentido e faixa horária

Linha 542.01										
Tipo Dia		DIAS ÚTEIS			SÁBADOS			DOMINGOS		
Fx. Hor.	Período	Frota	Ida	Volta	Frota	Ida	Volta	Frota	Ida	Volta
1										
2	N2									
3										
4		2	1	2						
5		5	9	10						
6	P1	5	12	12						
7		5	12	12						
8		2	6	5						
9		2	5	5						
10	M	2	5	5						
11		2	4	4						
12	P2	2	5	5						
13		2	4	4						
14	T	2	4	4						
15		2	5	5						
16		3	4	5						
17	P3	5	9	9						
18		5	10	10						
19		5	8	7						
20	N1	2	4	4						
21		2	4	4						
22	P4	2	5	5						
23		2	4	4						
0		1	3	2						
Total			123	123						

Terminais Atendidos	Tipo de Atendimento
Sítio Cercado	Final

Observações:
Não Opera aos Sábados e Domingos

N2 = Noturno 2
T = Tarde

P1 = Pico 1 (Manhã)
P3 = Pico 3 (Tarde)

M = Manhã
N1 = Noturno 1

P2 = Pico 2 (Almoço)
P4 = Pico 4 (Noite)

Especificações operacionais

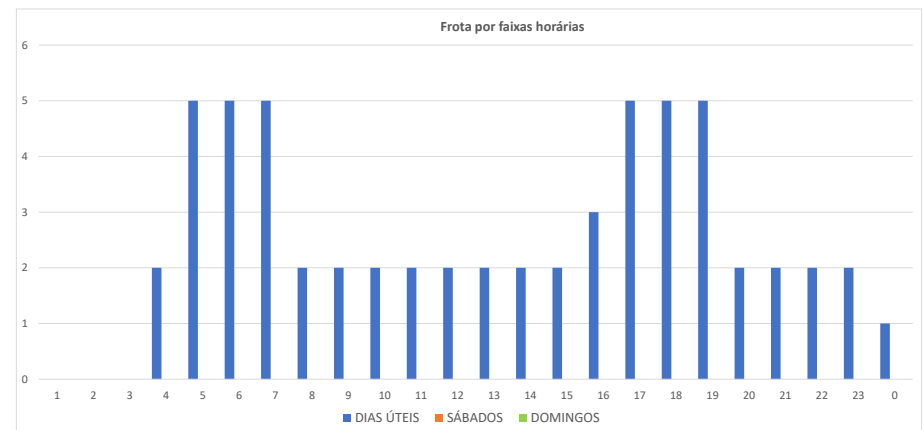

Base de Dados Operacionais de maio/2025

Especificações operacionais

Linha:	545.01
Denominação:	TRABALHADOR
Modelo Operacional:	Bidirecional
Categoria:	ALIMENTADOR
Lote	SUL

Tipo de Dia	Frota Operacional					Partidas		Produção Quilométrica
	Articulado				Total	Ida	Volta	
Dias Úteis	8				8	41	48	1.924
Sábados	5				5	37	42	1.708
Domingos	3				3	33	32	1.405
Mensal						1.186	1.346	54.724

Extensão (km):	Ida	Volta	Total
	21,62	21,62	43,24

Oferta Hora Pico (DU)	P1 (Pico Manhã)	P2 (Pico Almoço)	P3 (Pico Tarde)
Ida	3	2	2
Volta	3	3	3

Tempos de viagem Dia Útil (min.)

Frota e viagens por sentido e faixa horária

Linha 545.01										
Tipo Dia	DIAS ÚTEIS			SÁBADOS			DOMINGOS			
Fx. Hor.	Período	Frota	Ida	Volta	Frota	Ida	Volta	Frota	Ida	Volta
1										
2	N2									
3										
4										
5	P1	7	3	3	5	2	3	3	2	2
6		8	3	3	5	2	3	3	2	2
7		8	3	3	5	2	3	3	2	2
8		8	2	3	5	2	2	3	2	1
9	M	6	2	2	5	2	3	3	1	2
10		5	2	3	5	2	2	3	2	2
11		5	2	2	5	2	3	3	2	1
12	P2	5	2	2	5	2	2	3	1	2
13		5	2	3	5	2	3	3	2	1
14	T	5	2	2	5	2	2	3	2	2
15		5	2	3	4	2	2	3	1	2
16		7	2	3	4	2	2	3	2	1
17	P3	8	2	3	4	2	2	3	1	2
18		8	2	3	4	2	1	3	2	2
19		8	2	3	3	1	2	3	2	1
20	N1	3	2	1	3	2	1	3	1	2
21		3	1	2	3	1	2	3	2	2
22	P4	3	2	2	3	2	2	3	2	1
23		3	2	1	3	2	1	3	2	2
0		3	1	1	3	1	1	1		
Total			41	48		37	42		33	32

Terminais Atendidos	Tipo de Atendimento
Boqueirão	Início
Fazendinha	Final
Sítio Cercado	Passagem

Observações:

N2 = Noturno 2
T = Tarde

P1 = Pico 1 (Manhã)
P3 = Pico 3 (Tarde)

M = Manhã
N1 = Noturno 1

P2 = Pico 2 (Almoço)
P4 = Pico 4 (Noite)

Especificações operacionais

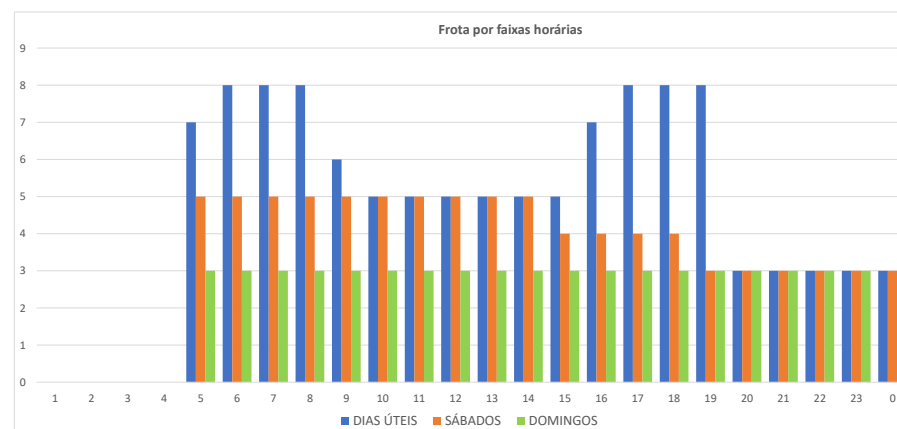
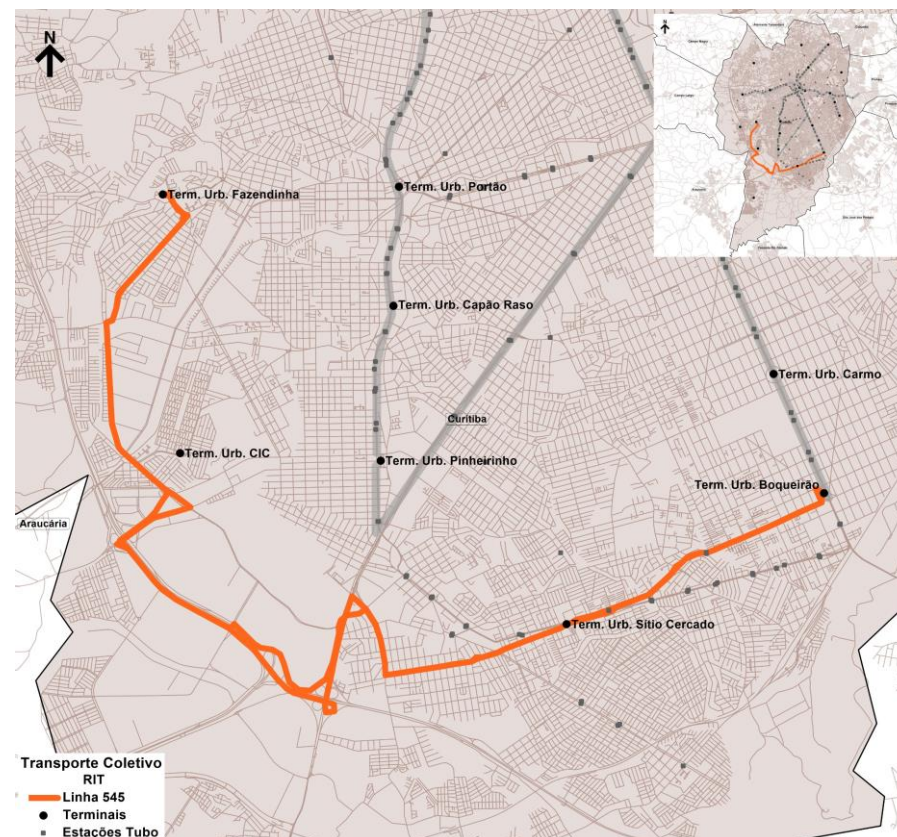

Base de Dados Operacionais de maio/2025

Especificações operacionais

Linha:	547.01
Denominação:	BAIRRO NOVO C
Modelo Operacional:	Circular
Categoria:	ALIMENTADOR
Lote	SUL

Tipo de Dia	Frota Operacional				Partidas		Produção Quilométrica
	Comum			Total	Circular		
Dias Úteis	2			2	67		327
Sábados							
Domingos							
Mensal					1.385		6.761

Extensão (km):	Circular	Total
	4,88	4,88

Oferta Hora Pico (DU)	P1 (Pico Manhã)	P2 (Pico Almoço)	P3 (Pico Tarde)
Circular	7	3	3
Tempos de viagem Dia Útil (min.)	33	40	40

Frota e viagens por sentido e faixa horária

Linha 547.01										
Tipo Dia	DIAS ÚTEIS				SÁBADOS			DOMINGOS		
Fx. Hor.	Período	Frota	Circular		Frota	Circular		Frota	Circular	
1										
2	N2									
3										
4		1	1							
5		2	5							
6	P1	2	7							
7		2	6							
8		1	4							
9		1	3							
10	M	1	3							
11		1	3							
12	P2	1	3							
13		1	3							
14	T	1	3							
15		1	3							
16		1	3							
17	P3	1	3							
18		1	3							
19		1	3							
20	N1	1	2							
21		1	2							
22		1	3							
23	P4	1	2							
0		1	2							
Total			67							

Terminais Atendidos	Tipo de Atendimento
Sítio Cercado	Início

Observações:
 Não Opera aos Sábados e Domingos

N2 = Noturno 2
 T = Tarde

P1 = Pico 1 (Manhã)
 P3 = Pico 3 (Tarde)

M = Manhã
 N1 = Noturno 1

P2 = Pico 2 (Almoço)
 P4 = Pico 4 (Noite)

Especificações operacionais

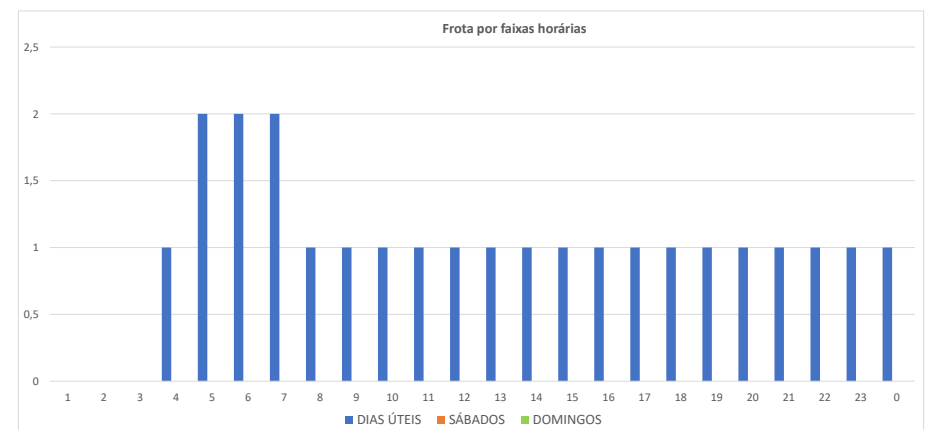
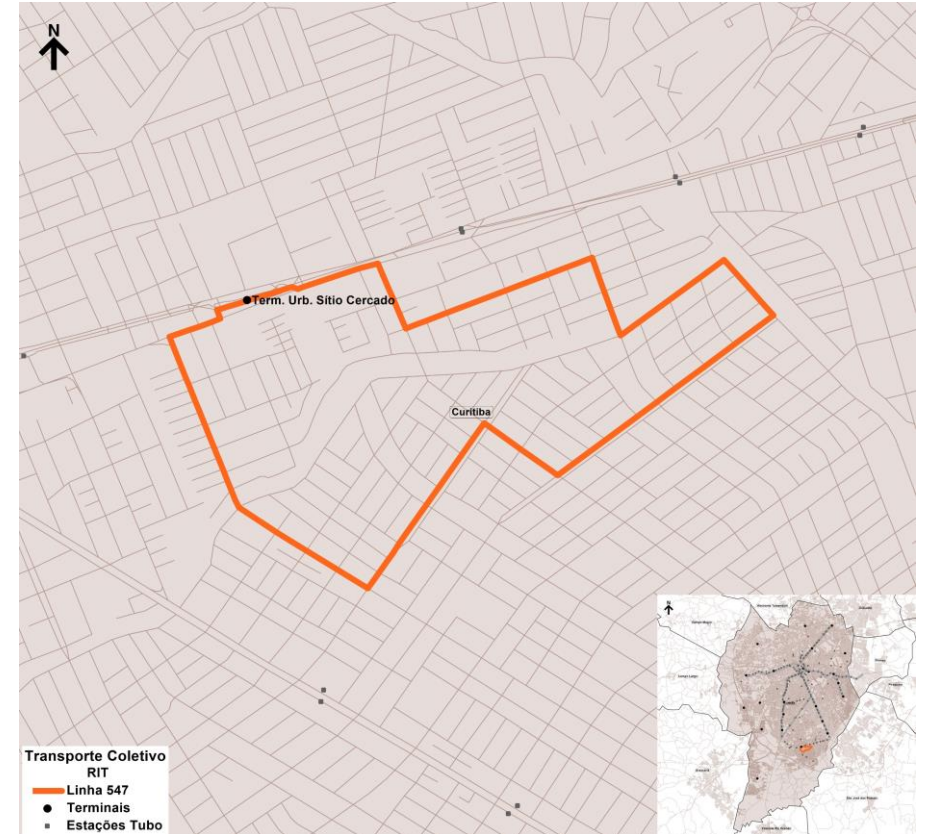

Especificações operacionais

Linha:	548.01
Denominação:	OSTERNACK / S. CERCADO
Modelo Operacional:	Bidirecional
Categoria:	ALIMENTADOR
Lote	SUL

Tipo de Dia	Frota Operacional				Total	Partidas		Produção Quilométrica
	Comum					Ida	Volta	
Dias Úteis								
Sábados	2				2	39	39	711
Domingos	2				2	38	38	693
Mensal						375	375	6.830

Extensão (km):	Ida	Volta	Total
	9,12	9,12	18,23

Oferta Hora Pico (DU)	P1 (Pico Manhã)	P2 (Pico Almoço)	P3 (Pico Tarde)
Ida			
Volta			
Tempos de viagem Dia Útil (min.)			

Frota e viagens por sentido e faixa horária

Linha 548.01										
Tipo Dia	DIAS ÚTEIS				SÁBADOS			DOMINGOS		
Fx. Hor.	Período	Frota	Ida	Volta	Frota	Ida	Volta	Frota	Ida	Volta
1										
2	N2									
3										
4					1	1		1	1	
5					2	3	3	2	2	2
6	P1				2	2	2	2	2	2
7					2	2	2	2	2	2
8					2	2	2	2	2	2
9					2	2	2	2	2	2
10	M				2	2	2	2	2	2
11					2	2	2	2	2	2
12	P2				2	2	2	2	2	2
13					2	2	2	2	2	2
14	T				2	2	2	2	2	2
15					2	2	2	2	2	2
16					2	2	2	2	2	2
17					2	2	2	2	2	2
18	P3				2	2	2	2	2	2
19					2	2	2	2	2	2
20					2	2	2	2	2	2
21	N1				2	2	2	2	2	2
22					2	2	2	2	2	2
23	P4				1	1	1	1	1	1
0							1			1
Total						39	39		38	38

Terminais Atendidos	Tipo de Atendimento
Sítio Cercado	Final

Observações:
Não Opera em Dias Úteis

N2 = Noturno 2
T = Tarde

P1 = Pico 1 (Manhã)
P3 = Pico 3 (Tarde)

M = Manhã
N1 = Noturno 1

P2 = Pico 2 (Almoço)
P4 = Pico 4 (Noite)

Especificações operacionais

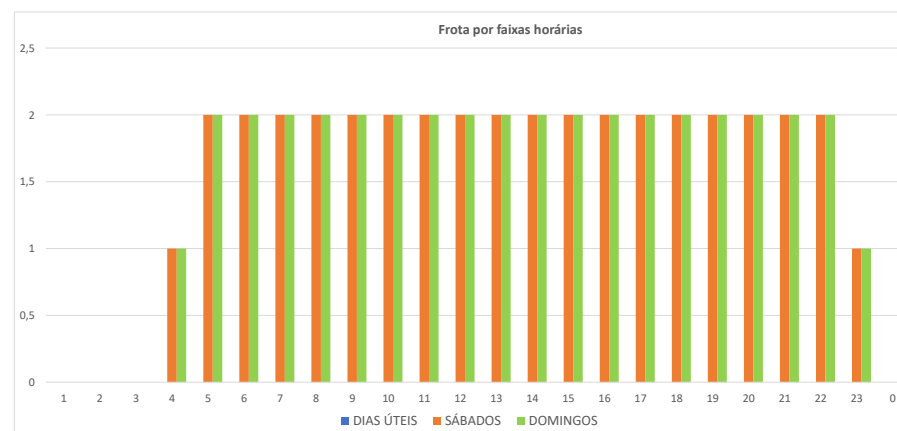
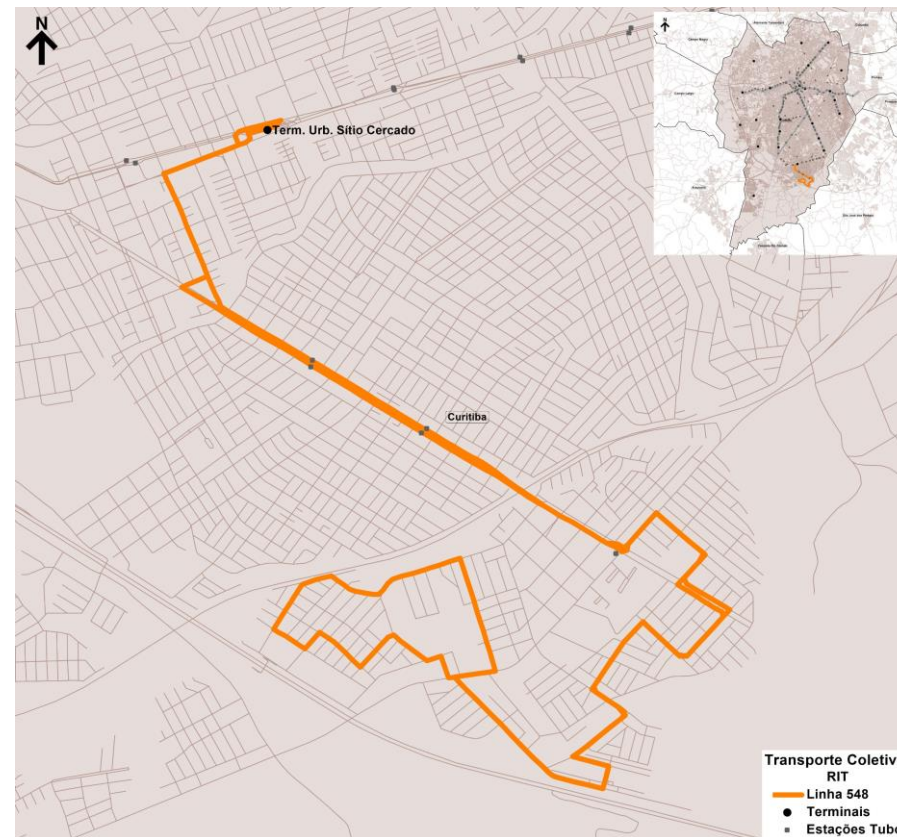

Base de Dados Operacionais de maio/2025

Especificações operacionais

Linha:	552.01
Denominação:	SAMBAQUI
Modelo Operacional:	Bidirecional
Categoria:	ALIMENTADOR
Lote:	SUL

Tipo de Dia	Frota Operacional				Partidas		Produção Quilométrica
	Comum			Total	Ida	Volta	
Dias Úteis	3			3	66	66	828
Sábados							
Domingos							
Mensal					1.364	1.364	17.105

Extensão (km):	Ida	Volta	Total
	6,27	6,27	12,54

Oferta Hora Pico (DU)	P1 (Pico Manhã)	P2 (Pico Almoço)	P3 (Pico Tarde)
Ida	5	3	4
Volta	5	3	4
Tempos de viagem Dia Útil (min.)	40	42	44

Frota e viagens por sentido e faixa horária

Linha 552.01										
Tipo Dia		DIAS ÚTEIS			SÁBADOS			DOMINGOS		
Fx. Hor.	Período	Frota	Ida	Volta	Frota	Ida	Volta	Frota	Ida	Volta
1										
2	N2									
3										
4		2	2							
5		3	5	5						
6	P1	3	4	4						
7		3	4	4						
8		2	4	3						
9		2	3	3						
10	M	2	3	3						
11		2	3	3						
12	P2	2	3	3						
13		2	3	3						
14	T	2	3	3						
15		2	3	3						
16		3	3	4						
17	P3	3	4	4						
18		3	4	4						
19		3	4	4						
20	N1	2	3	3						
21		2	3	3						
22	P4	2	3	3						
23		2	2	3						
0				1						
Total			66	66						

Terminais Atendidos	Tipo de Atendimento
Sítio Cercado	Final

Observações:
 Não Opera aos Sábados e Domingos

N2 = Noturno 2
 T = Tarde

P1 = Pico 1 (Manhã)
 P3 = Pico 3 (Tarde)

M = Manhã
 N1 = Noturno 1

P2 = Pico 2 (Almoço)
 P4 = Pico 4 (Noite)

Especificações operacionais

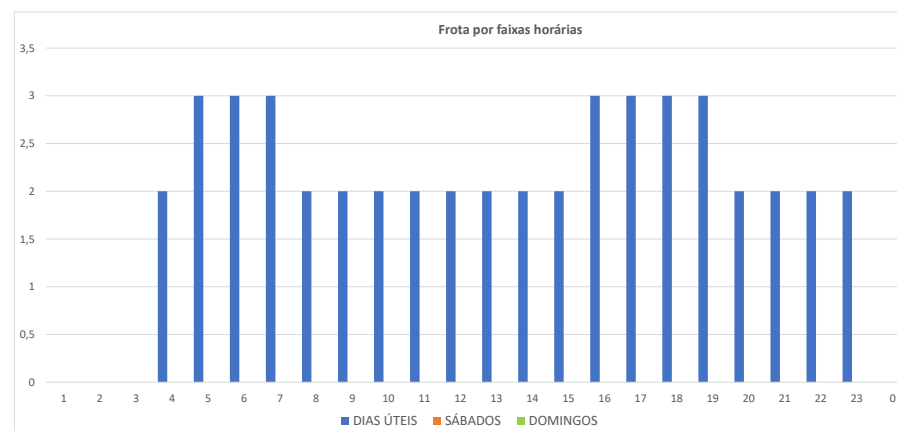

Base de Dados Operacionais de maio/2025

Especificações operacionais

Linha:	553.01
Denominação:	MORADIAS PQ. IGUAÇU
Modelo Operacional:	Bidirecional
Categoria:	ALIMENTADOR
Lote	SUL

Tipo de Dia	Frota Operacional				Total	Partidas		Produção Quilométrica
	Comum					Ida	Volta	
Dias Úteis	5				5	77	77	1.205
Sábados								
Domingos								
Mensal						1.591	1.591	24.911

Extensão (km):	Ida	Volta	Total
	7,83	7,83	15,65

Oferta Hora Pico (DU)	P1 (Pico Manhã)	P2 (Pico Almoço)	P3 (Pico Tarde)
Ida	6	4	5
Volta	6	4	6
Tempos de viagem Dia Útil (min.)	50	54	57

Frota e viagens por sentido e faixa horária

Linha 553.01										
Tipo Dia		DIAS ÚTEIS			SÁBADOS			DOMINGOS		
Fx. Hor.	Período	Frota	Ida	Volta	Frota	Ida	Volta	Frota	Ida	Volta
1										
2	N2									
3										
4		3	3	1						
5		5	6	6						
6	P1	5	6	5						
7		5	6	6						
8		3	4	3						
9		3	3	4						
10	M	3	4	3						
11		3	3	4						
12	P2	3	4	3						
13		3	3	4						
14	T	3	4	3						
15		3	3	3						
16		5	4	5						
17	P3	5	5	6						
18		5	5	5						
19		5	4	5						
20		2	2	2						
21	N1	2	3	3						
22		2	2	2						
23	P4	2	3	3						
0		1		1						
Total			77	77						

Terminais Atendidos	Tipo de Atendimento
Sítio Cercado	Final

Observações:
 Não Opera aos Sábados e Domingos

N2 = Noturno 2
 T = Tarde

P1 = Pico 1 (Manhã)
 P3 = Pico 3 (Tarde)

M = Manhã
 N1 = Noturno 1

P2 = Pico 2 (Almoço)
 P4 = Pico 4 (Noite)

Especificações operacionais

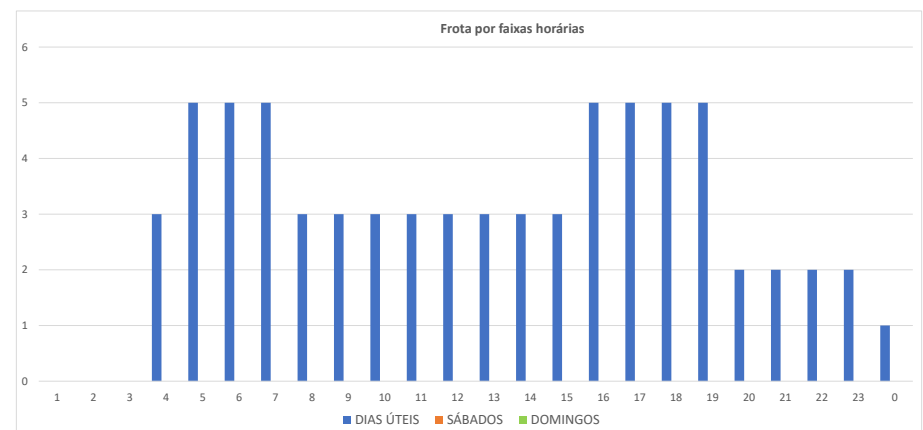

Especificações operacionais

Linha:	614.01
Denominação:	FAZENDINHA / PUC
Modelo Operacional:	Bidirecional
Categoria:	ALIMENTADOR
Lote:	SUL

Tipo de Dia	Frota Operacional				Total	Partidas		Produção Quilométrica
	Comum					Ida	Volta	
Dias Úteis	4				4	10	11	214
Sábados								
Domingos								
Mensal						207	227	4.413

Extensão (km):	Ida	Volta	Total
	10,17	10,17	20,33

Oferta Hora Pico (DU)	P1 (Pico Manhã)	P2 (Pico Almoço)	P3 (Pico Tarde)
Ida	2		2
Volta	3		2
Tempos de viagem Dia Útil (min.)			

Frota e viagens por sentido e faixa horária

Linha 614.01										
Tipo Dia	DIAS ÚTEIS				SÁBADOS			DOMINGOS		
Fx. Hor.	Período	Frota	Ida	Volta	Frota	Ida	Volta	Frota	Ida	Volta
1										
2	N2									
3										
4										
5		1		1						
6	P1	4	2	3						
7		4	2	3						
8		1								
9										
10	M									
11										
12	P2									
13										
14	T									
15										
16		3	2	1						
17	P3	4	2	2						
18		4	2	1						
19										
20										
21	N1									
22										
23	P4									
0										
Total			10	11						

Terminais Atendidos	Tipo de Atendimento
Fazendinha	Final
Portão	Passagem

Observações:
Não Opera aos Sábados e Domingos

N2 = Noturno 2
T = Tarde

P1 = Pico 1 (Manhã)
P3 = Pico 3 (Tarde)

M = Manhã
N1 = Noturno 1

P2 = Pico 2 (Almoço)
P4 = Pico 4 (Noite)

Especificações operacionais

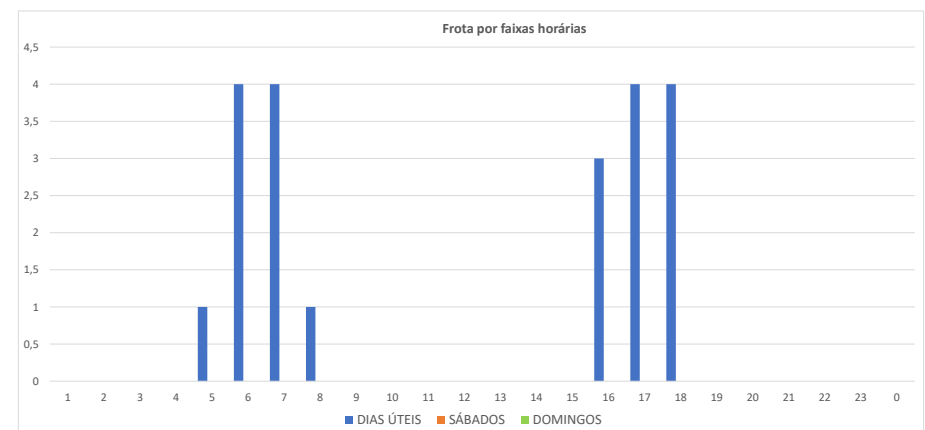
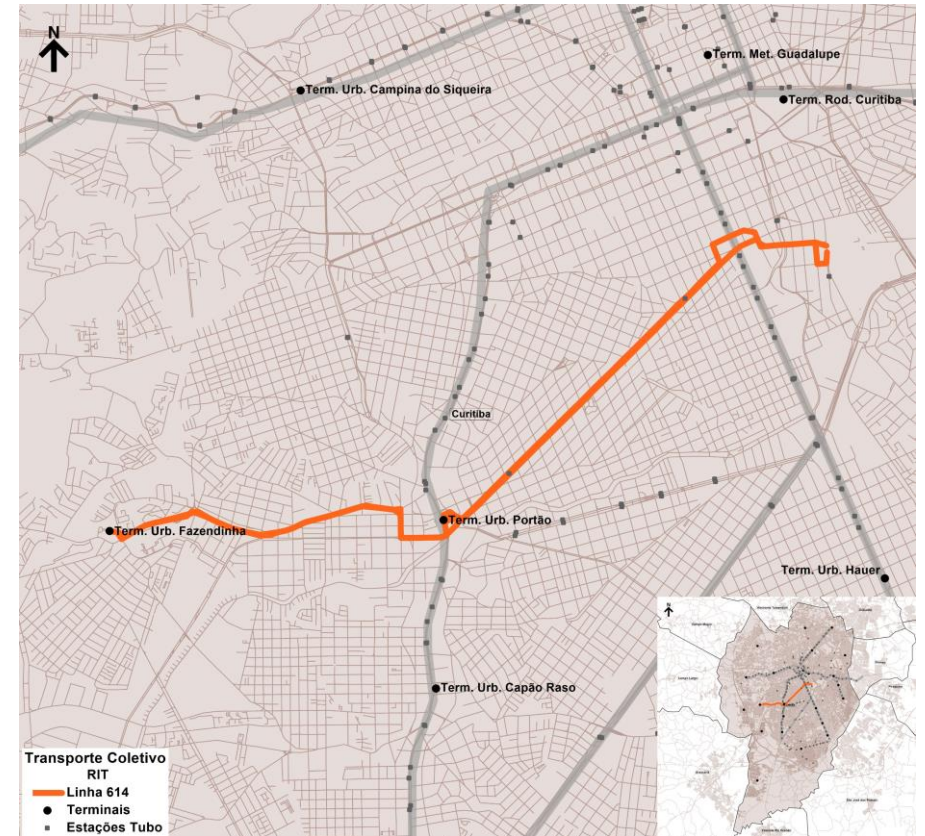

Base de Dados Operacionais de maio/2025

Especificações operacionais

Linha:	616.01
Denominação:	PORTAO / STA.BERNADETHE
Modelo Operacional:	Bidirecional
Categoria:	ALIMENTADOR
Lote	SUL

Tipo de Dia	Frota Operacional				Total	Partidas		Produção Quilométrica
	Microespecial					Ida	Volta	
Dias Úteis	3				3	29	28	658
Sábados	1				1	13	14	312
Domingos	1				1	13	14	312
Mensal						726	715	16.633

Extensão (km):	Ida	Volta	Total
	11,54	11,54	23,08

Oferta Hora Pico (DU)	P1 (Pico Manhã)	P2 (Pico Almoço)	P3 (Pico Tarde)
Ida			
Volta			
Tempos de viagem Dia Útil (min.)	90	92	94

Frota e viagens por sentido e faixa horária

Linha 616.01										
Tipo Dia	DIAS ÚTEIS				SÁBADOS			DOMINGOS		
Fx. Hor.	Período	Frota	Ida	Volta	Frota	Ida	Volta	Frota	Ida	Volta
1										
2	N2									
3										
4										
5		2	1		2			2		
6	P1	3	2	2	2	1	1	2	1	1
7		3	2	2	2		1	2	1	1
8		3	2	2	2	1	1	2	1	
9		2	2	1	2	1	1	2	1	1
10	M	2	1	1	2	1	1	2	1	1
11		2	1	2	2		1	2		1
12		2	2	1	2	1		2	1	
13	P2	2	1	1	2	1	1	2	1	1
14		2	1	2	2	1	1	2	1	1
15		2	1	1	2		1	2		1
16		3	2	1	2	1		2	1	
17	P3	3	2	2	2	1	1	2	1	1
18		3	1	2	2	1	1	2	1	1
19		3	2	2	2		1	2		1
20		2	2	1	2	1		2	1	
21	N1	2	1	2	2	1	1	2	1	1
22		2	2	1	2	1	1	2	1	1
23	P4	2	1	2	2		1	2		1
0										
Total			29	28		13	14		13	14

Terminais Atendidos	Tipo de Atendimento
Portão	Final

Observações:

Linhas integradas: 550

N2 = Noturno 2
T = Tarde

P1 = Pico 1 (Manhã)
P3 = Pico 3 (Tarde)

M = Manhã
N1 = Noturno 1

P2 = Pico 2 (Almoço)
P4 = Pico 4 (Noite)

Especificações operacionais

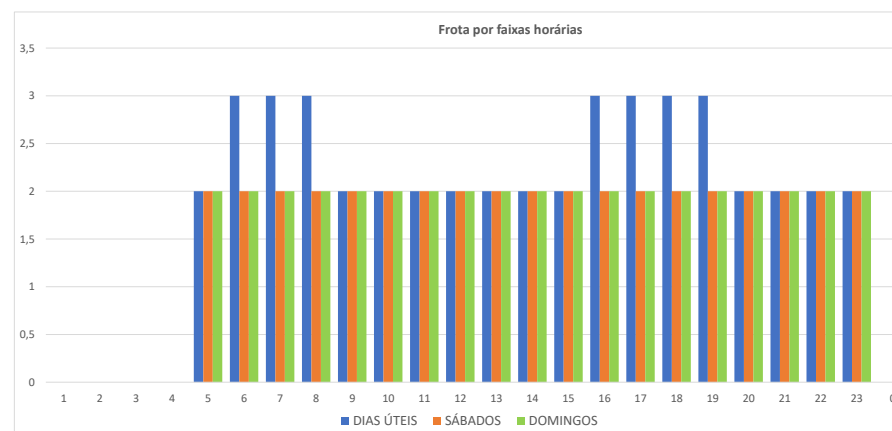
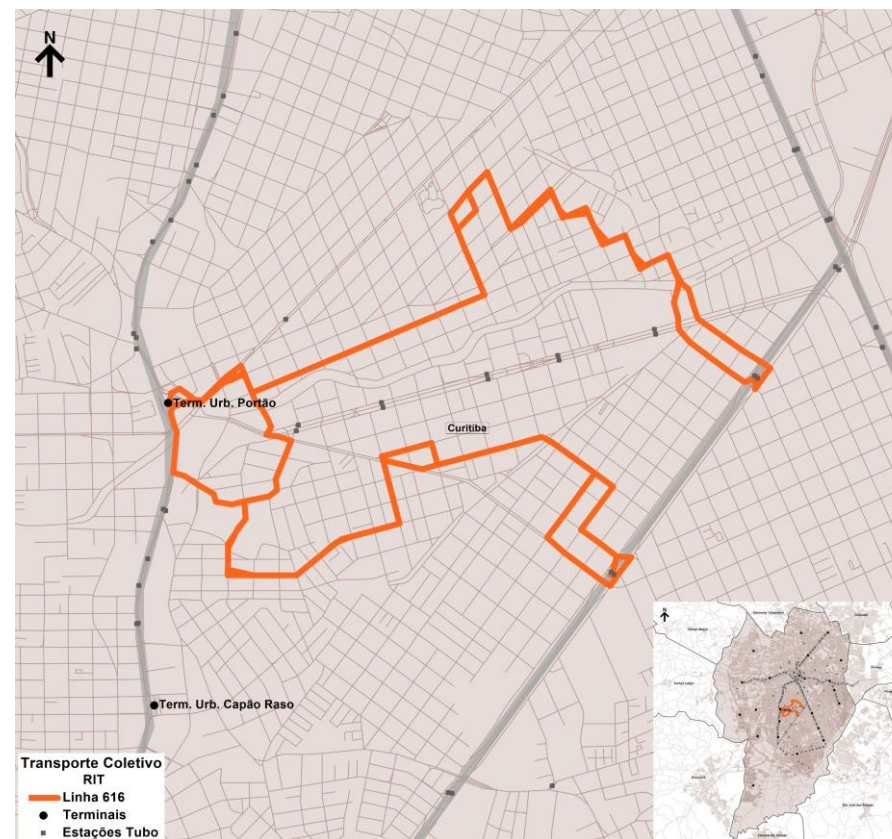

Base de Dados Operacionais de maio/2025

Especificações operacionais

Linha:	616.02
Denominação:	PORTAO / STA.BERNADETTE
Modelo Operacional:	Bidirecional
Categoria:	ALIMENTADOR
Lote	SUL

Tipo de Dia	Frota Operacional				Partidas			Produção Quilométrica
	Microespecial				Total	Ida	Volta	
Dias Úteis	3				3	28	30	669
Sábados	1				1	14	14	323
Domingos	1				1	14	14	323
Mensal						715	757	16.984

Extensão (km):	Ida	Volta	Total
	11,54	11,54	23,08

Oferta Hora Pico (DU)	P1 (Pico Manhã)	P2 (Pico Almoço)	P3 (Pico Tarde)
Ida			
Volta			
Tempos de viagem Dia Útil (min.)	90	92	94

Frota e viagens por sentido e faixa horária

Linha 616.02										
Tipo Dia	DIAS ÚTEIS			SÁBADOS			DOMINGOS			
Fx. Hor.	Período	Frota	Ida	Volta	Frota	Ida	Volta	Frota	Ida	Volta
1										
2	N2									
3										
4										
5		2	1	1	2		1	2		1
6	P1	3	2	2	2	1		2	1	
7		3	2	2	2	1	1	2	1	1
8		3	1	2	2	1	1	2	1	1
9		2	2	1	2		1	2		1
10	M	2	1	1	2	1		2	1	
11		2	1	2	2	1	1	2	1	1
12		2	2	1	2	1	1	2	1	1
13	P2	2	1	1	2		1	2		1
14		2	1	2	2	1		2	1	
15		2	1	1	2	1	1	2	1	1
16		3	2	2	2	1	1	2	1	1
17		3	2	2	2		1	2		1
18	P3	3	2	2	2	1		2	1	
19		3	2	2	2	1	1	2	1	1
20		2	1	1	2	1	1	2	1	1
21	N1	2	1	2	2		1	2		1
22		2	2	1	2	1		2	1	
23	P4	2	1	2	2	1	1	2	1	1
0										
Total			28	30		14	14		14	14

Terminais Atendidos	Tipo de Atendimento
Portão	Final

Observações:
Linhas integradas: 550

N2 = Noturno 2
T = Tarde

P1 = Pico 1 (Manhã)
P3 = Pico 3 (Tarde)

M = Manhã
N1 = Noturno 1

P2 = Pico 2 (Almoço)
P4 = Pico 4 (Noite)

Especificações operacionais

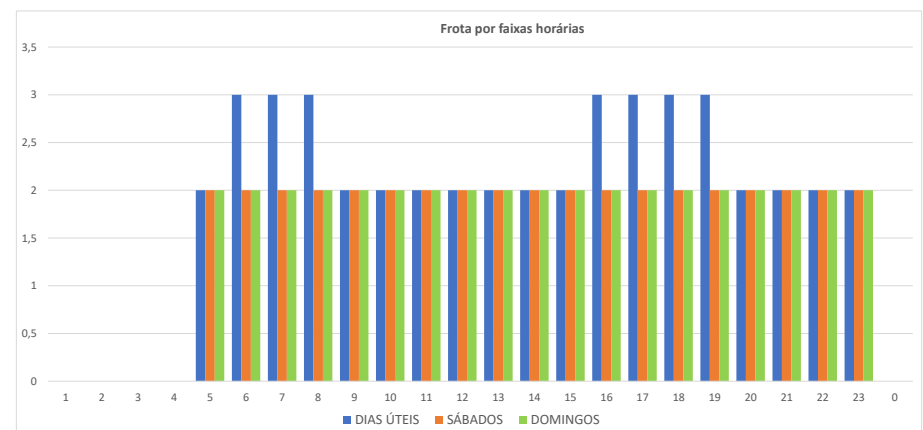
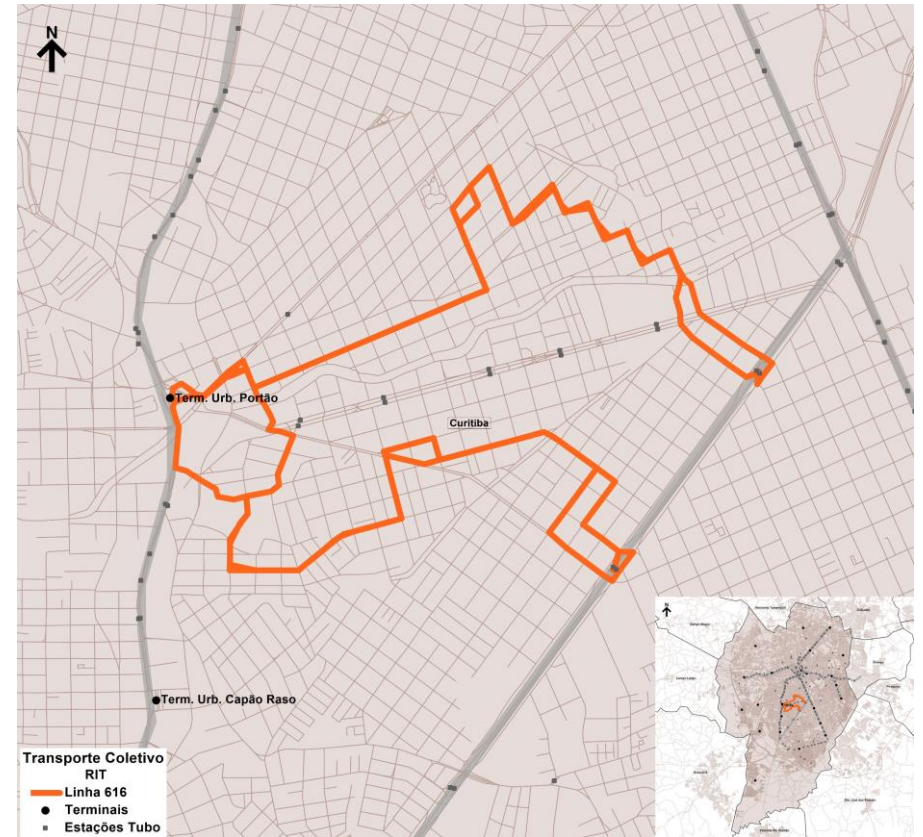

Base de Dados Operacionais de maio/2025

Especificações operacionais

Linha:	621.01
Denominação:	FANNY
Modelo Operacional:	Bidirecional
Categoria:	ALIMENTADOR
Lote	SUL

Tipo de Dia	Frota Operacional				Partidas		Produção Quilométrica	
	Comum				Ida	Volta		
Dias Úteis	4				4	60	61	948
Sábados	2				2	42	42	658
Domingos	2				2	42	42	658
Mensal						1.650	1.670	26.018

Extensão (km):	Ida	Volta	Total
	7,84	7,84	15,68

Oferta Hora Pico (DU)	P1 (Pico Manhã)	P2 (Pico Almoço)	P3 (Pico Tarde)
Ida	5	3	4
Volta	5	3	4
Tempos de viagem Dia Útil (min.)	56	60	65

Frota e viagens por sentido e faixa horária

Linha 621.01										
Tipo Dia	DIAS ÚTEIS			SÁBADOS			DOMINGOS			
Fx. Hor.	Período	Frota	Ida	Volta	Frota	Ida	Volta	Frota	Ida	Volta
1										
2	N2									
3										
4										
5	P1	4	3	3	2	2	2	2	2	2
6		4	5	5	2	2	2	2	2	2
7		4	4	4	2	2	2	2	2	2
8		4	3	4	2	2	2	2	2	2
9		3	3	3	2	2	2	2	2	2
10	M	3	3	3	2	3	3	2	3	3
11		3	3	3	2	2	2	2	2	2
12	P2	3	3	3	2	2	2	2	2	2
13		3	3	3	2	2	2	2	2	2
14	T	3	3	3	2	3	3	2	3	3
15		3	3	3	2	2	2	2	2	2
16		4	3	3	2	2	2	2	2	2
17	P3	4	4	4	2	2	2	2	2	2
18		4	4	4	2	2	2	2	2	2
19		4	3	3	2	3	3	2	3	3
20	N1	2	2	2	2	2	2	2	2	2
21		2	3	3	2	2	2	2	2	2
22	P4	2	2	2	2	2	2	2	2	2
23		2	2	2	2	2	2	2	2	2
0			1	1		1	1		1	1
Total			60	61		42	42		42	42

Terminais Atendidos	Tipo de Atendimento
Capão Raso	Início
Hauer	Final

Observações:
Linhas integradas: 550

N2 = Noturno 2
T = Tarde

P1 = Pico 1 (Manhã)
P3 = Pico 3 (Tarde)

M = Manhã
N1 = Noturno 1

P2 = Pico 2 (Almoço)
P4 = Pico 4 (Noite)

Especificações operacionais

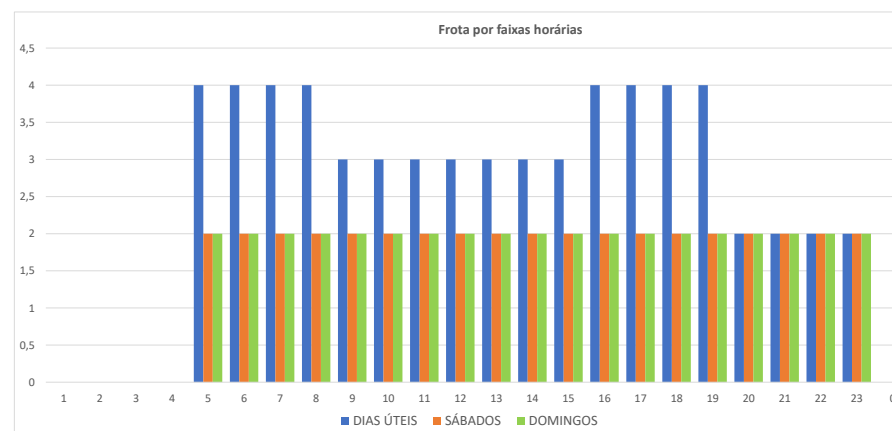
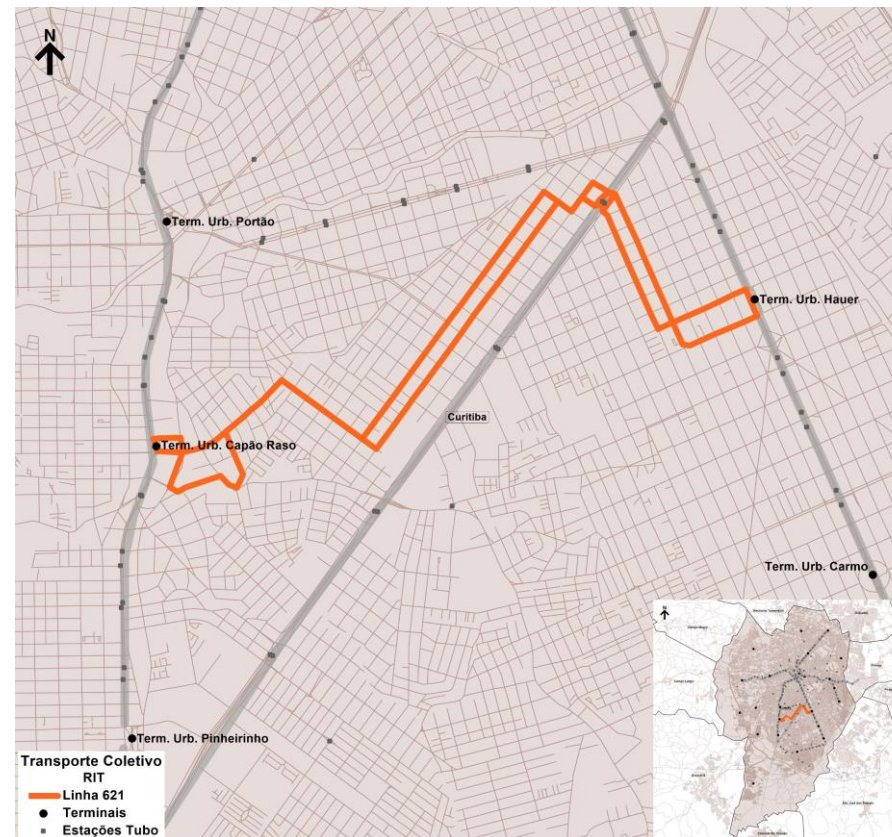

Base de Dados Operacionais de maio/2025

Especificações operacionais

Linha:	624.01
Denominação:	V. SÃO PEDRO
Modelo Operacional:	Bidirecional
Categoria:	ALIMENTADOR
Lote	SUL

Tipo de Dia	Frota Operacional				Total	Partidas		Produção Quilométrica
	Comum					Ida	Volta	
Dias Úteis	2				2	39	39	464
Sábados	1				1	28	28	333
Domingos	1				1	28	28	333
Mensal						1.079	1.079	12.842

Extensão (km):	Ida	Volta	Total
	5,95	5,95	11,90

Oferta Hora Pico (DU)	P1 (Pico Manhã)	P2 (Pico Almoço)	P3 (Pico Tarde)
Ida	3	1	3
Volta	3	2	3
Tempos de viagem Dia Útil (min.)	42	44	47

Frota e viagens por sentido e faixa horária

Linha 624.01										
Tipo Dia	DIAS ÚTEIS				SÁBADOS			DOMINGOS		
Fx. Hor.	Período	Frota	Ida	Volta	Frota	Ida	Volta	Frota	Ida	Volta
1										
2	N2									
3										
4										
5		2	3	2	1	1		1	1	
6	P1	2	3	3	1	1	2	1	1	2
7		2	3	3	1	2	1	1	2	1
8		2	3	3	1	1	2	1	1	2
9		1	2	1	1	2	1	1	2	1
10	M	1	1	2	1	1	2	1	1	2
11		1	2	1	1	2	1	1	2	1
12		1	1	1	1	1	2	1	1	2
13	P2	1	1	2	1	2	1	1	2	1
14		1	2	1	1	1	2	1	1	2
15	T	1	1	2	1	2	1	1	2	1
16		2	2	2	1	1	2	1	1	2
17		2	3	3	1	2	1	1	2	1
18	P3	2	2	2	1	1	2	1	1	2
19		2	3	3	1	2	1	1	2	1
20		2	2	2	1	1	2	1	1	2
21	N1	1	1	2	1	2	1	1	2	1
22		1	2	1	1	1	2	1	1	2
23	P4	1	1	2	1	2	1	1	2	1
0		1	1	1		1			1	
Total			39	39		28	28		28	28

Terminais Atendidos	Tipo de Atendimento
Capão Raso	Final

Observações:

Linhas integradas: 550

N2 = Noturno 2
T = Tarde

P1 = Pico 1 (Manhã)
P3 = Pico 3 (Tarde)

M = Manhã
N1 = Noturno 1

P2 = Pico 2 (Almoço)
P4 = Pico 4 (Noite)

Especificações operacionais

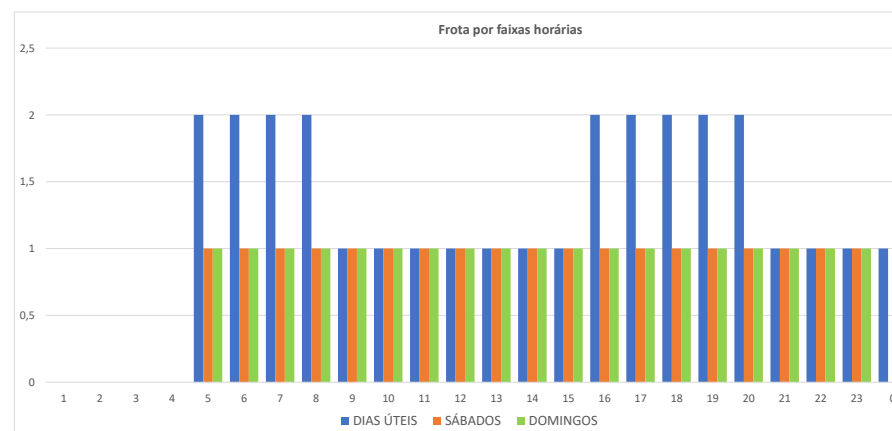
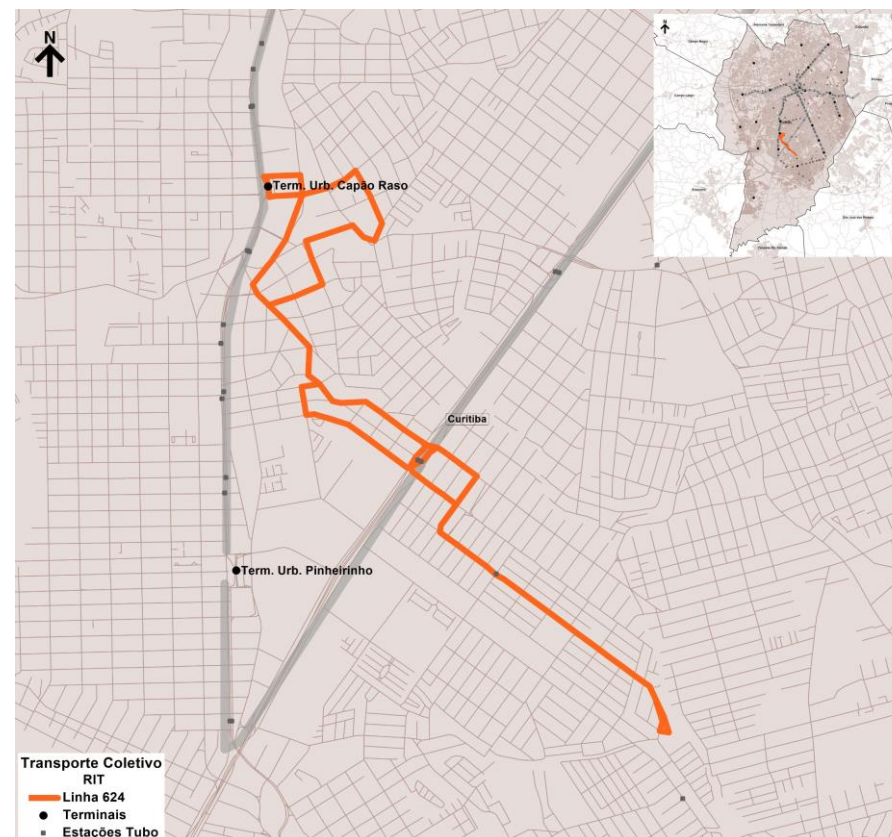

Base de Dados Operacionais de maio/2025

Especificações operacionais

Linha:	625.01
Denominação:	GRAMADOS
Modelo Operacional:	Bidirecional
Categoria:	ALIMENTADOR
Lote	SUL

Tipo de Dia	Frota Operacional				Partidas		Produção Quilométrica
	Comum	Padron		Total	Ida	Volta	
Dias Úteis	5	2		7	76	77	1.339
Sábados	1	1		2	37	38	656
Domingos	1			1	19	19	333
Mensal					1.831	1.856	32.270

Extensão (km):	Ida	Volta	Total
	8,75	8,75	17,51

Oferta Hora Pico (DU)	P1 (Pico Manhã)	P2 (Pico Almoço)	P3 (Pico Tarde)
Ida	6	4	5
Volta	6	4	6
Tempos de viagem Dia Útil (min.)	70	69	80

Frota e viagens por sentido e faixa horária

Linha 625.01										
Tipo Dia	DIAS ÚTEIS				SÁBADOS			DOMINGOS		
Fx. Hor.	Período	Frota	Ida	Volta	Frota	Ida	Volta	Frota	Ida	Volta
1										
2	N2									
3										
4										
5		6	6	4	2	1	1	1	1	
6	P1	7	5	5	2	2	2	1	1	1
7		7	6	6	2	2	2	1	1	1
8		7	5	4	2	2	2	1	1	1
9		4	3	4	2	2	2	1	1	1
10	M	4	4	4	2	2	2	1	1	1
11		4	3	3	2	2	2	1	1	1
12		4	4	4	2	2	2	1	1	1
13	P2	4	3	3	2	2	2	1	1	1
14		4	4	4	2	2	2	1	1	1
15		4	3	3	2	2	2	1	1	1
16		5	4	4	2	2	2	1	1	1
17	P3	7	5	6	2	2	2	1	1	1
18		7	5	5	2	2	2	1	1	1
19		7	4	5	2	2	2	1	1	1
20		4	3	4	2	2	2	1	1	1
21	N1	3	3	2	2	2	2	1	1	1
22		3	3	3	2	2	2	1	1	1
23	P4	3	2	3	2	2	2	1	1	1
0		2	1	1	1	1	1	1	1	1
Total			76	77		37	38		19	19

Terminais Atendidos	Tipo de Atendimento
Capão Raso	Final
Sítio Cercado	Início

Observações:

Linhas integradas: 550

N2 = Noturno 2
T = Tarde

P1 = Pico 1 (Manhã)
P3 = Pico 3 (Tarde)

M = Manhã
N1 = Noturno 1

P2 = Pico 2 (Almoço)
P4 = Pico 4 (Noite)

Especificações operacionais

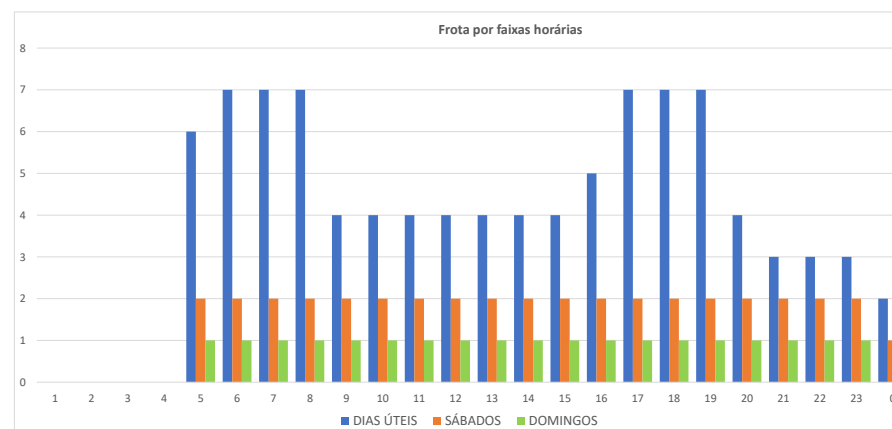
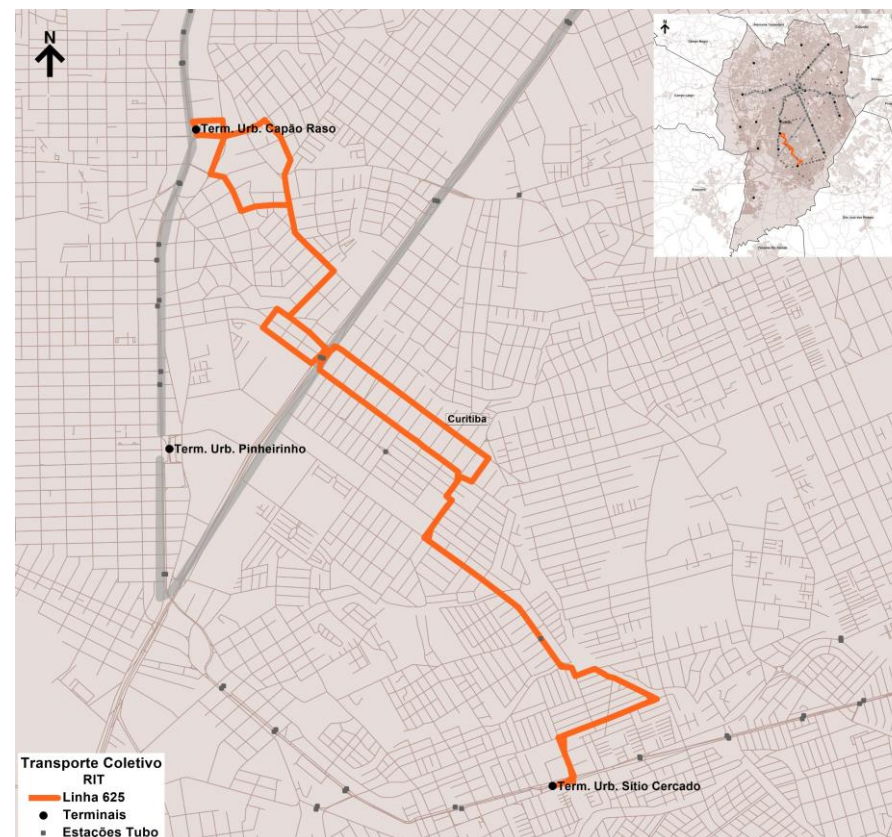

Base de Dados Operacionais de maio/2025

Especificações operacionais

Linha:	629.01
Denominação:	ALTO BOQUEIRÃO
Modelo Operacional:	Bidirecional
Categoria:	ALIMENTADOR
Lote	SUL

Tipo de Dia	Frota Operacional					Partidas		Produção Quilométrica
	Articulado				Total	Ida	Volta	
Dias Úteis	6				6	52	52	1.083
Sábados	3				3	37	37	771
Domingos	2				2	32	32	667
Mensal						1.408	1.408	29.321

Extensão (km):	Ida	Volta	Total
	10,42	10,42	20,83

Oferta Hora Pico (DU)	P1 (Pico Manhã)	P2 (Pico Almoço)	P3 (Pico Tarde)
Ida	5	3	4
Volta	4	2	4
Tempos de viagem Dia Útil (min.)	81	81	84

Frota e viagens por sentido e faixa horária

Linha 629.01										
Tipo Dia	DIAS ÚTEIS				SÁBADOS			DOMINGOS		
Fx. Hor.	Período	Frota	Ida	Volta	Frota	Ida	Volta	Frota	Ida	Volta
1										
2	N2									
3										
4										
5		4	4	2	2	2		1	1	
6	P1	6	5	4	3	3	3	2	2	2
7		6	4	4	3	2	3	2	2	2
8		5	4	2	3	3	2	2	2	2
9		3	2	2	3	2	3	2	1	1
10	M	3	2	3	3	3	2	2	2	2
11		3	2	2	3	2	2	2	2	2
12	P2	3	3	2	3	2	3	2	1	1
13		3	2	2	2	2	2	2	2	2
14	T	3	2	3	2	1	1	2	2	2
15		3	2	2	2	2	2	2	2	2
16		5	3	4	2	2	2	2	1	1
17	P3	6	4	4	2	1	1	2	2	2
18		6	4	4	2	2	2	2	2	2
19		4	1	3	2	1	1	2	1	1
20	N1	2	2	2	2	2	2	2	2	2
21		2	2	2	2	2	2	2	2	2
22		2	2	2	2	1	1	2	2	2
23	P4	2	1	2	2	2	2	2	1	1
0		1	1	1	1	1	1	1	1	1
Total			52	52		37	37		32	32

Terminais Atendidos	Tipo de Atendimento
Capão Raso	Final

Observações:
Linhas integradas: 550

N2 = Noturno 2
T = Tarde

P1 = Pico 1 (Manhã)
P3 = Pico 3 (Tarde)

M = Manhã
N1 = Noturno 1

P2 = Pico 2 (Almoço)
P4 = Pico 4 (Noite)

Especificações operacionais

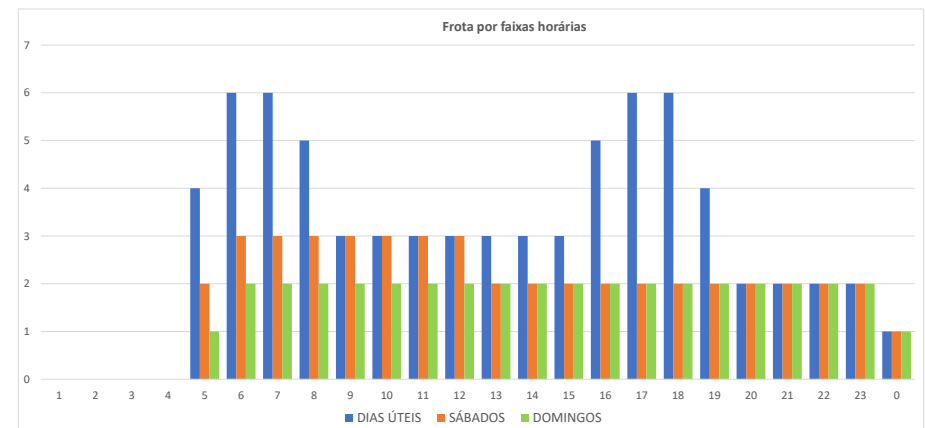
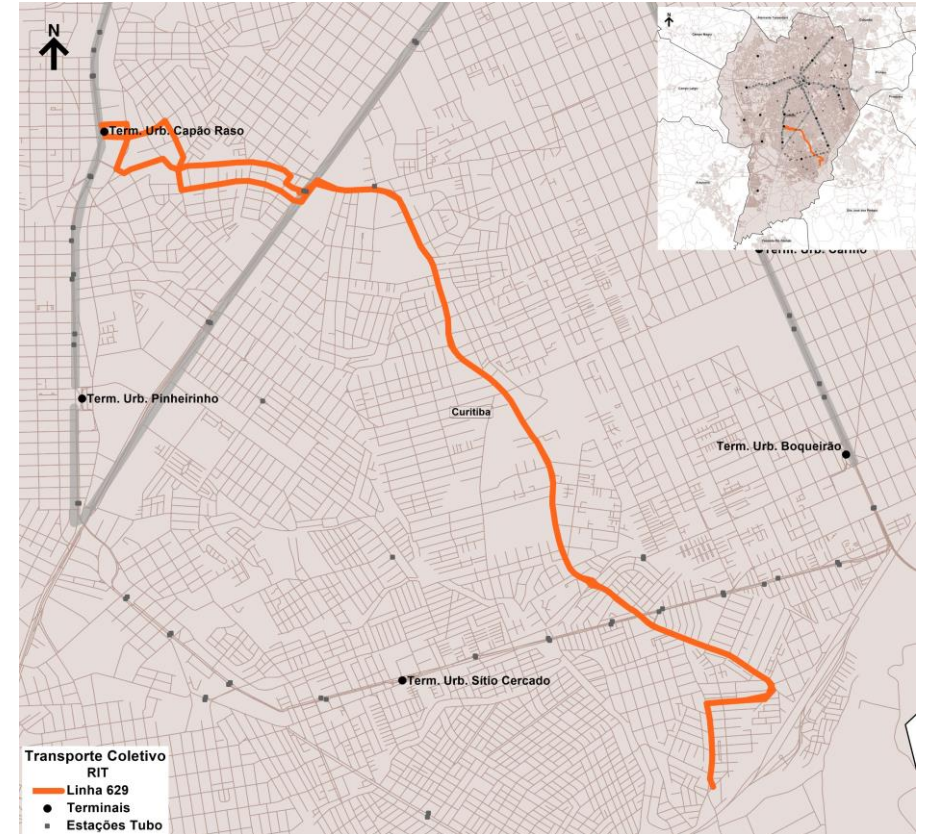

Base de Dados Operacionais de maio/2025

Especificações operacionais

Linha:	631.01
Denominação:	PIRATINI / BR-476
Modelo Operacional:	Circular
Categoria:	ALIMENTADOR
Lote	SUL

Tipo de Dia	Frota Operacional				Partidas		Produção Quilométrica
	Comum			Total	Circular		
Dias Úteis	2			2	32		343
Sábados	1			1	26		279
Domingos	1			1	25		268
Mensal					909		9.748

Extensão (km):	Circular	Total
	10,72	10,72

Oferta Hora Pico (DU)	P1 (Pico Manhã)	P2 (Pico Almoço)	P3 (Pico Tarde)
Circular	3	1	2
Tempos de viagem Dia Útil (min.)	52	53	51

Frota e viagens por sentido e faixa horária

Linha 631.01										
Tipo Dia	DIAS ÚTEIS			SÁBADOS			DOMINGOS			
Fx. Hor.	Período	Frota	Circular	Frota	Circular	Frota	Circular	Frota	Circular	
1										
2	N2									
3										
4										
5		2	3	1	1					
6	P1	2	2	1	2	1	2	1	2	
7		2	2	1	1	1	1	1	1	
8		2	3	1	1	1	1	1	1	
9		1	1	1	2	1	2	1	2	
10	M	1	1	1	1	1	1	1	1	
11		1	1	1	1	1	1	1	1	
12		1	1	1	2	1	2	1	2	
13	P2	1	1	1	1	1	1	1	1	
14		1	1	1	1	1	1	1	1	
15		1	1	1	2	1	2	1	2	
16		1	2	1	1	1	1	1	1	
17		2	1	1	1	1	1	1	1	
18	P3	2	2	1	2	1	2	1	2	
19		2	2	1	1	1	1	1	1	
20		1	1	1	1	1	1	1	1	
21	N1	1	2	1	2	1	2	1	2	
22		1	2	1	1	1	1	1	1	
23	P4	1	2	1	1	1	1	1	1	
0		1	1	1	1	1	1	1	1	
Total			32		26		25			

Terminais Atendidos	Tipo de Atendimento
Pinheirinho	Passagem

Observações:

N2 = Noturno 2
T = Tarde

P1 = Pico 1 (Manhã)
P3 = Pico 3 (Tarde)

M = Manhã
N1 = Noturno 1

P2 = Pico 2 (Almoço)
P4 = Pico 4 (Noite)

Especificações operacionais

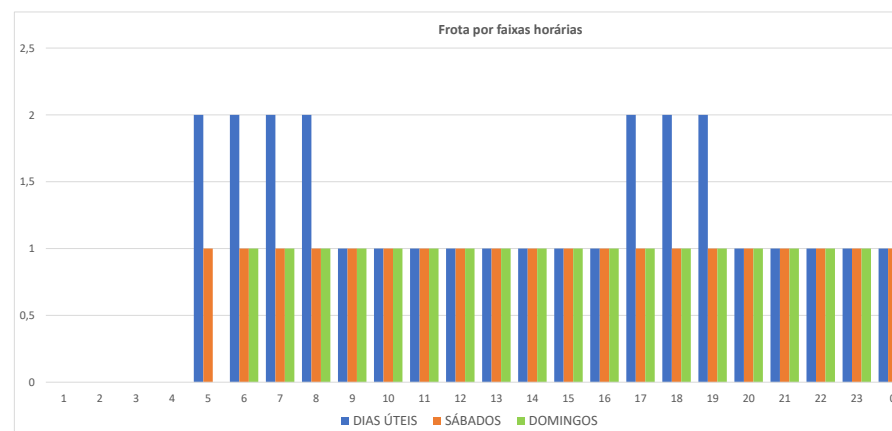
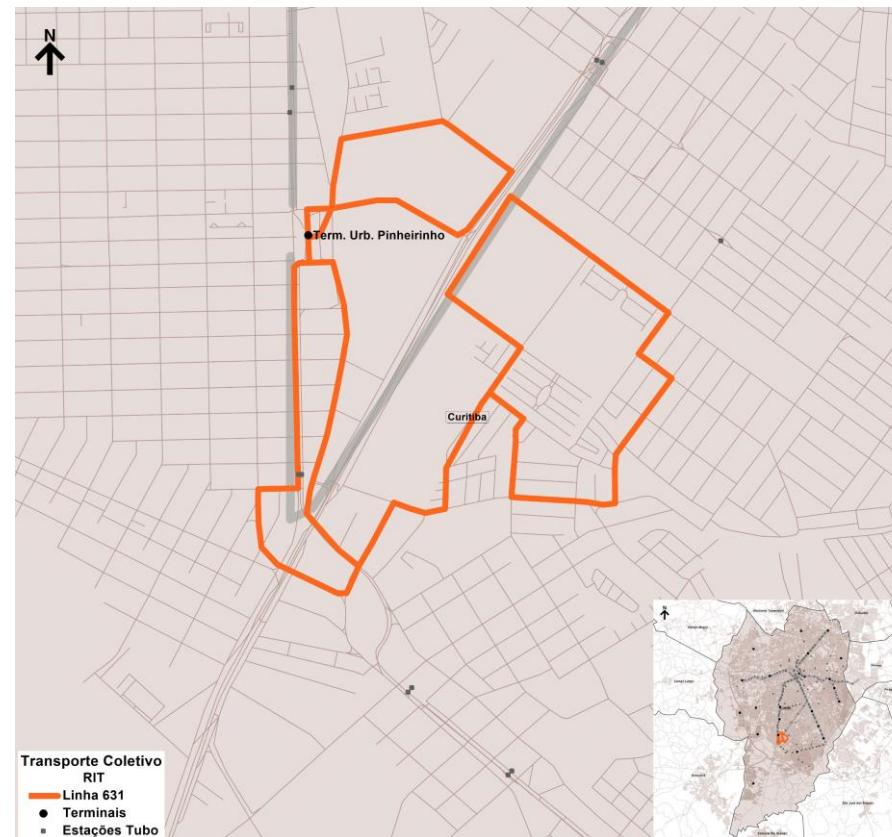

Base de Dados Operacionais de maio/2025

Especificações operacionais

Linha:	633.01
Denominação:	MARIA ANGÉLICA
Modelo Operacional:	Bidirecional
Categoria:	ALIMENTADOR
Lote	SUL

Tipo de Dia	Frota Operacional				Partidas		Produção Quilométrica	
	Comum				Ida	Volta		
Dias Úteis	3				3	46	46	808
Sábados	2				2	30	30	527
Domingos	1				1	20	20	351
Mensal						1.187	1.187	20.863

Extensão (km):	Ida	Volta	Total
	8,79	8,79	17,57

Oferta Hora Pico (DU)	P1 (Pico Manhã)	P2 (Pico Almoço)	P3 (Pico Tarde)
Ida	4	2	3
Volta	3	2	3
Tempos de viagem Dia Útil (min.)	59	58	66

Frota e viagens por sentido e faixa horária

Linha 633.01										
Tipo Dia	DIAS ÚTEIS			SÁBADOS			DOMINGOS			
Fx. Hor.	Período	Frota	Ida	Volta	Frota	Ida	Volta	Frota	Ida	Volta
1										
2	N2									
3										
4		1	1		1	1				
5		3	4	3	2	2	2	1	1	1
6	P1	3	3	3	2	2	2	1	1	1
7		3	3	3	2	3	3	1	1	1
8		3	2	2	2	2	2	1	1	1
9		2	2	2	2	2	2	1	1	1
10	M	2	2	2	2	2	2	1	1	1
11		2	2	2	2	2	2	1	1	1
12	P2	2	2	2	2	2	2	1	1	1
13		2	2	2	2	1	2	1	1	1
14	T	2	2	2	1	1	1	1	1	1
15		2	2	2	1	1	1	1	1	1
16		3	3	3	1	1	1	1	2	1
17	P3	3	3	3	1	1	1	1	1	1
18		3	2	3	1	1	1	1	1	1
19		3	3	3	1	2	1	1	1	1
20		2	2	2	1	1	1	1	1	1
21	N1	2	2	2	1	1	1	1	1	1
22		2	2	2	1	1	1	1	1	1
23	P4	2	2	2	1	1	1	1	1	1
0		1		1	1		1	1		1
Total			46	46		30	30		20	20

Terminais Atendidos	Tipo de Atendimento
Pinheirinho	Final
Sítio Cercado	Início

Observações:

--

N2 = Noturno 2
T = Tarde

P1 = Pico 1 (Manhã)
P3 = Pico 3 (Tarde)

M = Manhã
N1 = Noturno 1

P2 = Pico 2 (Almoço)
P4 = Pico 4 (Noite)

Especificações operacionais

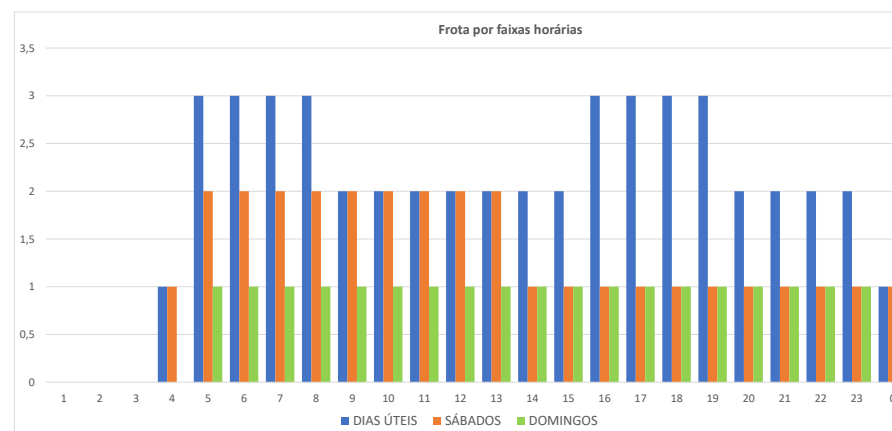
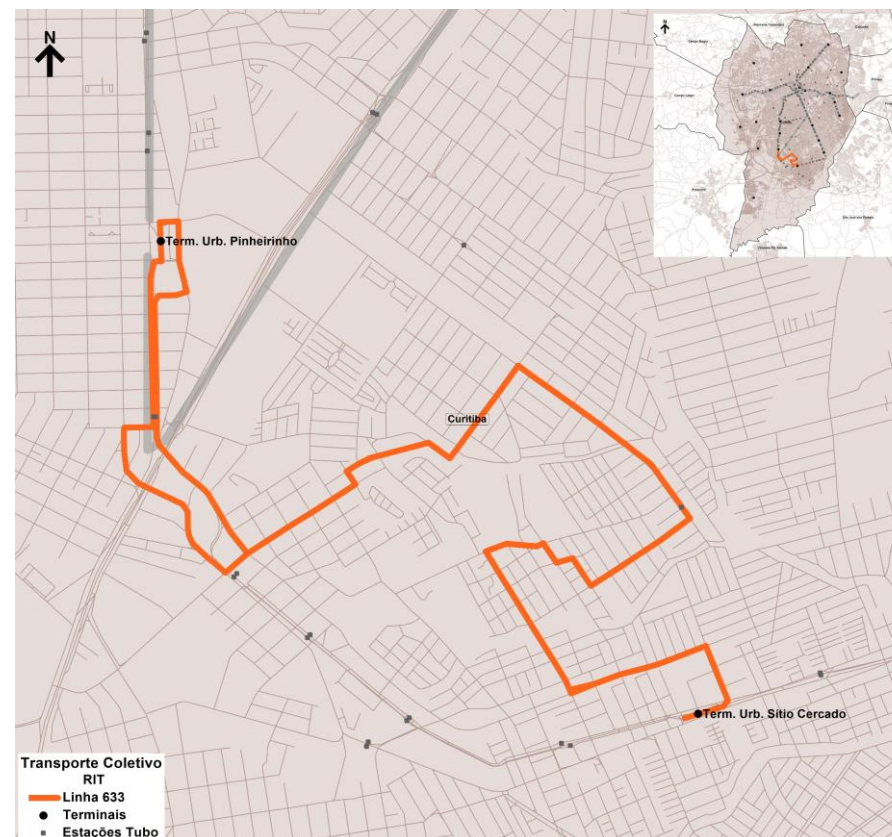

Base de Dados Operacionais de maio/2025

Especificações operacionais

Linha:	635.01
Denominação:	LONDRINA
Modelo Operacional:	Bidirecional
Categoria:	ALIMENTADOR
Lote	SUL

Tipo de Dia	Frota Operacional				Partidas		Produção Quilométrica
	Comum			Total	Ida	Volta	
Dias Úteis	2			2	20	21	298
Sábados	1			1	19	18	269
Domingos	1			1	19	18	269
Mensal					599	610	8.768

Extensão (km):	Ida	Volta	Total
	7,26	7,26	14,52

Oferta Hora Pico (DU)	P1 (Pico Manhã)	P2 (Pico Almoço)	P3 (Pico Tarde)
Ida	2	1	1
Volta	2	1	1
Tempos de viagem Dia Útil (min.)	50	47	52

Frota e viagens por sentido e faixa horária

Linha 635.01										
Tipo Dia	DIAS ÚTEIS			SÁBADOS			DOMINGOS			
Fx. Hor.	Período	Frota	Ida	Volta	Frota	Ida	Volta	Frota	Ida	Volta
1										
2	N2									
3										
4										
5		2	1	1	1	1	1	1	1	1
6	P1	2	1	1	1	1	1	1	1	1
7		2	2	2	1	1	1	1	1	1
8		1	1	1	1	1	1	1	1	1
9		1	1	1	1	1	1	1	1	1
10	M	1	1	1	1	1	1	1	1	1
11		1	1	1	1	1	1	1	1	1
12	P2	1	1	1	1	1	1	1	1	1
13		1	1	1	1	1	1	1	1	1
14	T	1	1	1	1	1	1	1	1	1
15		1	1	1	1	1	1	1	1	1
16		2	1	1	1	1	1	1	1	1
17	P3	2	1	1	1	1	1	1	1	1
18		2	1	1	1	1	1	1	1	1
19		2	1	2	1	1	1	1	1	1
20		1	1	1	1	1	1	1	1	1
21	N1	1	1	1	1	1	1	1	1	1
22		1	1	1	1	1	1	1	1	1
23	P4	1	1	1	1	1	1	1	1	1
0										
Total			20	21		19	18		19	18

Terminais Atendidos	Tipo de Atendimento
Pinheirinho	Final

Observações:

Linhas integradas: 602

N2 = Noturno 2
T = Tarde

P1 = Pico 1 (Manhã)
P3 = Pico 3 (Tarde)

M = Manhã
N1 = Noturno 1

P2 = Pico 2 (Almoço)
P4 = Pico 4 (Noite)

Especificações operacionais

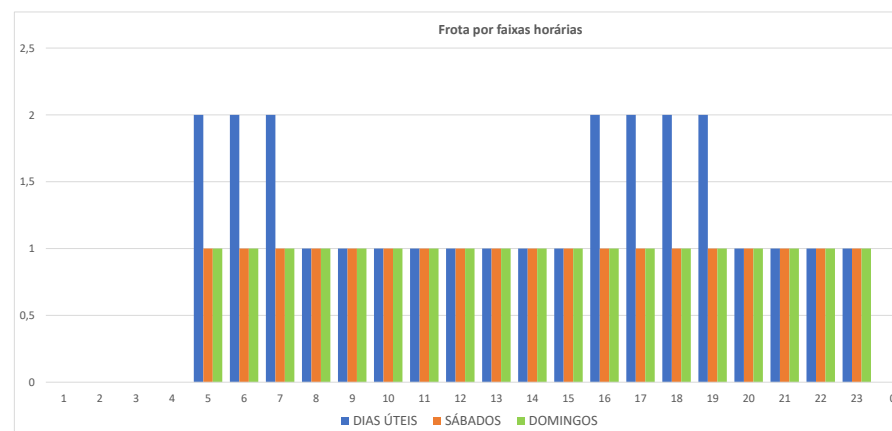
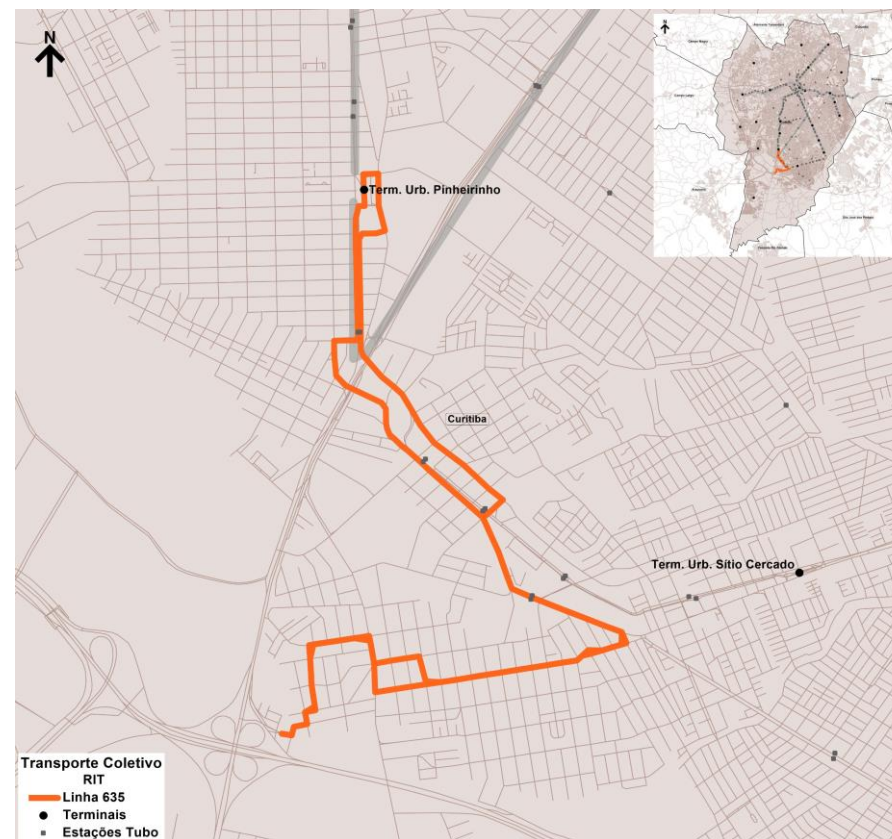

Base de Dados Operacionais de maio/2025

Especificações operacionais

Linha:	636.01
Denominação:	RIO NEGRO
Modelo Operacional:	Bidirecional
Categoria:	ALIMENTADOR
Lote:	SUL

Tipo de Dia	Frota Operacional				Partidas		Produção Quilométrica
	Comum			Total	Ida	Volta	
Dias Úteis	2			2	30	30	427
Sábados	1			1	24	24	342
Domingos	1			1	24	24	342
Mensal					854	854	12.152

Extensão (km):	Ida	Volta	Total
	7,11	7,11	14,23

Oferta Hora Pico (DU)	P1 (Pico Manhã)	P2 (Pico Almoço)	P3 (Pico Tarde)
Ida	3	2	2
Volta	2	1	2
Tempos de viagem Dia Útil (min.)	51	48	56

Frota e viagens por sentido e faixa horária

Linha 636.01										
Tipo Dia	DIAS ÚTEIS			SÁBADOS			DOMINGOS			
Fx. Hor.	Período	Frota	Ida	Volta	Frota	Ida	Volta	Frota	Ida	Volta
1										
2	N2									
3										
4										
5		2	3	2	1	2	1	1	2	1
6	P1	2	2	2	1	1	1	1	1	1
7		2	2	2	1	1	2	1	1	2
8		1	2	1	1	1	1	1	1	1
9		1	1	1	1	2	1	1	2	1
10	M	1	1	2	1	1	1	1	1	1
11		1	1	1	1	1	1	1	1	1
12	P2	1	2	1	1	1	2	1	1	2
13		1	1	1	1	2	1	1	2	1
14	T	1	1	2	1	1	1	1	1	1
15		1	1	1	1	1	1	1	1	1
16		2	2	2	1	1	2	1	1	2
17	P3	2	2	2	1	2	1	1	2	1
18		2	2	2	1	1	1	1	1	1
19		2	2	2	1	1	1	1	1	1
20		1	1	2	1	1	2	1	1	2
21	N1	1	1	1	1	2	1	1	2	1
22		1	2	1	1	1	1	1	1	1
23	P4	1	1	1	1	1	1	1	1	1
0				1			1			1
Total			30	30		24	24		24	24

Terminais Atendidos	Tipo de Atendimento
Pinheirinho	Final

Observações:

--

N2 = Noturno 2
T = Tarde

P1 = Pico 1 (Manhã)
P3 = Pico 3 (Tarde)

M = Manhã
N1 = Noturno 1

P2 = Pico 2 (Almoço)
P4 = Pico 4 (Noite)

Especificações operacionais

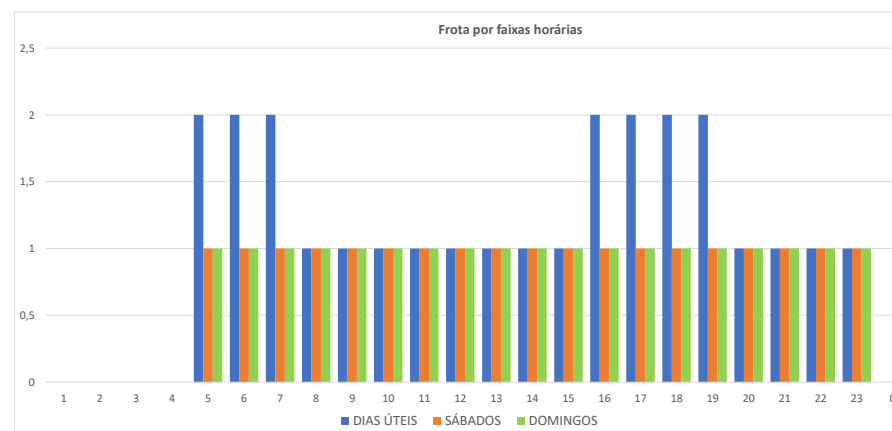
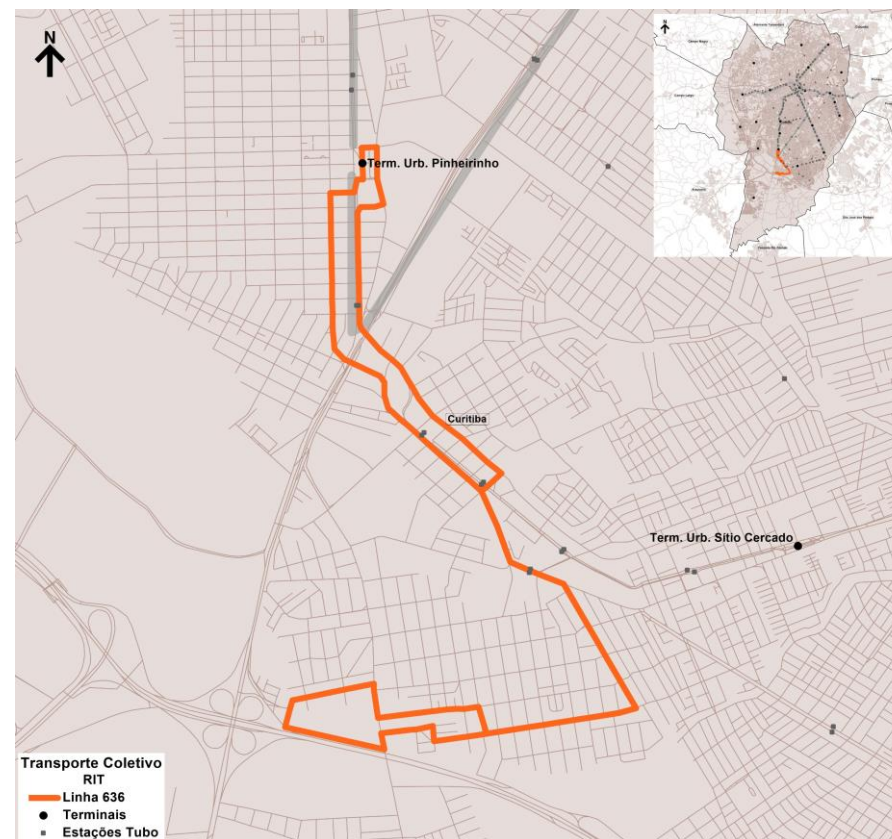

Base de Dados Operacionais de maio/2025

Especificações operacionais

Linha:	637.01
Denominação:	STA. JOANA
Modelo Operacional:	Bidirecional
Categoria:	ALIMENTADOR
Lote	SUL

Tipo de Dia	Frota Operacional				Partidas		Produção Quilométrica
	Comum			Total	Ida	Volta	
Dias Úteis	2			2	31	31	432
Sábados	1			1	22	22	307
Domingos	1			1	24	24	334
Mensal					866	866	12.074

Extensão (km):	Ida	Volta	Total
	6,97	6,97	13,94

Oferta Hora Pico (DU)	P1 (Pico Manhã)	P2 (Pico Almoço)	P3 (Pico Tarde)
Ida	3	2	2
Volta	2	2	2
Tempos de viagem Dia Útil (min.)	53	52	56

Frota e viagens por sentido e faixa horária

Linha 637.01										
Tipo Dia	DIAS ÚTEIS			SÁBADOS			DOMINGOS			
Fx. Hor.	Período	Frota	Ida	Volta	Frota	Ida	Volta	Frota	Ida	Volta
1										
2	N2									
3										
4										
5		1	1							
6	P1	2	2	2	1	2	1	1	2	1
7		2	3	2	1	1	1	1	1	2
8		2	2	2	1	1	2	1	1	1
9		1	1	1	1	1	1	1	2	1
10	M	1	1	1	1	2	1	1	1	2
11		2	3	3	1	1	1	1	1	1
12	P2	2	2	2	1	1	1	1	2	1
13		2	1	2	1	1	2	1	1	2
14	T	1	2	1	1	1	1	1	1	1
15		1	1	1	1	2	1	1	2	1
16		2	1	2	1	1	1	1	1	2
17	P3	2	2	2	1	1	1	1	1	1
18		2	2	2	1	1	2	1	2	1
19		2	2	3	1	1	1	1	1	2
20		1	1	1	1	2	1	1	1	1
21	N1	1	1	1	1	1	1	1	2	1
22		1	2	1	1	1	2	1	1	2
23	P4	1	1	1	1	1	1	1	1	1
0		1		1						
Total			31	31		22	22		24	24

Terminais Atendidos	Tipo de Atendimento
Pinheirinho	Final
Sítio Cercado	Início

Observações:

N2 = Noturno 2
T = Tarde

P1 = Pico 1 (Manhã)
P3 = Pico 3 (Tarde)

M = Manhã
N1 = Noturno 1

P2 = Pico 2 (Almoço)
P4 = Pico 4 (Noite)

Especificações operacionais

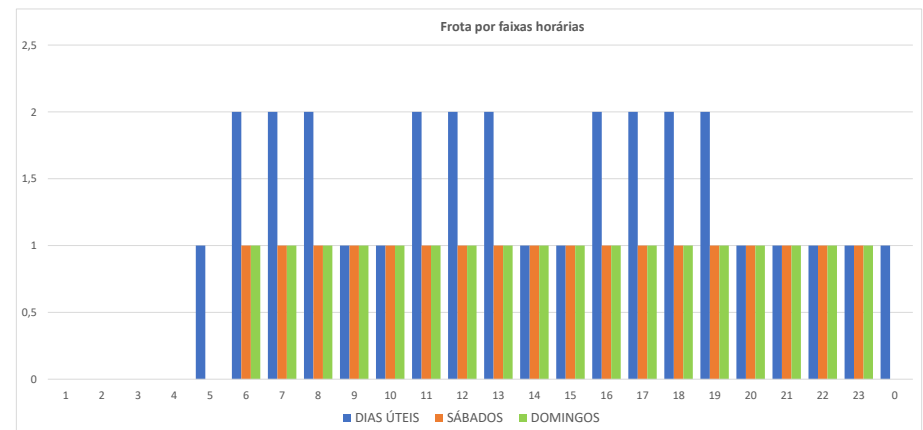

Base de Dados Operacionais de maio/2025

Especificações operacionais

Linha:	638.01
Denominação:	PINHEIRINHO
Modelo Operacional:	Bidirecional
Categoria:	ALIMENTADOR
Lote	SUL

Tipo de Dia	Frota Operacional				Total	Partidas		Produção Quilométrica
	Comum					Ida	Volta	
Dias Úteis	3				3	45	45	771
Sábados	1				1	24	24	411
Domingos	1				1	23	23	394
Mensal						1.158	1.158	19.860

Extensão (km):	Ida	Volta	Total
	8,57	8,57	17,14

Oferta Hora Pico (DU)	P1 (Pico Manhã)	P2 (Pico Almoço)	P3 (Pico Tarde)
Ida	4	2	3
Volta	3	2	3
Tempos de viagem Dia Útil (min.)	58	60	69

Frota e viagens por sentido e faixa horária

Linha 638.01											
Tipo Dia	DIAS ÚTEIS			SÁBADOS			DOMINGOS				
Fx. Hor.	Período	Frota	Ida	Volta	Frota	Ida	Volta	Frota	Ida	Volta	
1	N2										
2											
3											
4											
5	P1	1	1								
6		3	3	3	1	2	1	1	1		
7		3	4	3	1	1	1	1	1	1	
8		3	2	3	1	1	2	1	1	2	
9	M	3	3	2	1	1	1	1	1	1	
10		2	2	2	1	1	1	1	1	1	
11		2	2	2	1	1	1	1	1	1	
12		2	2	2	1	1	2	1	1	2	
13	P2	2	2	2	1	1	1	1	1	1	
14		2	2	2	1	1	1	1	1	1	
15		2	2	2	1	2	1	1	2	1	
16		3	2	3	1	1	1	1	1	1	
17	P3	3	3	2	1	1	2	1	1	2	
18		3	2	3	1	1	1	1	1	1	
19		3	2	2	1	1	1	1	1	1	
20		2	2	2	1	2	1	1	2	1	
21	N1	2	2	2	1	1	1	1	1	1	
22		2	2	2	1	1	2	1	1	2	
23		2	2	2	1	1	1	1	1	1	
0		1	1	2	1	1	1	1	1	1	
Total			45	45		24	24		23	23	

Terminais Atendidos	Tipo de Atendimento
Pinheirinho	Final

Observações:

N2 = Noturno 2
T = Tarde

P1 = Pico 1 (Manhã)
P3 = Pico 3 (Tarde)

M = Manhã
N1 = Noturno 1

P2 = Pico 2 (Almoço)
P4 = Pico 4 (Noite)

Especificações operacionais

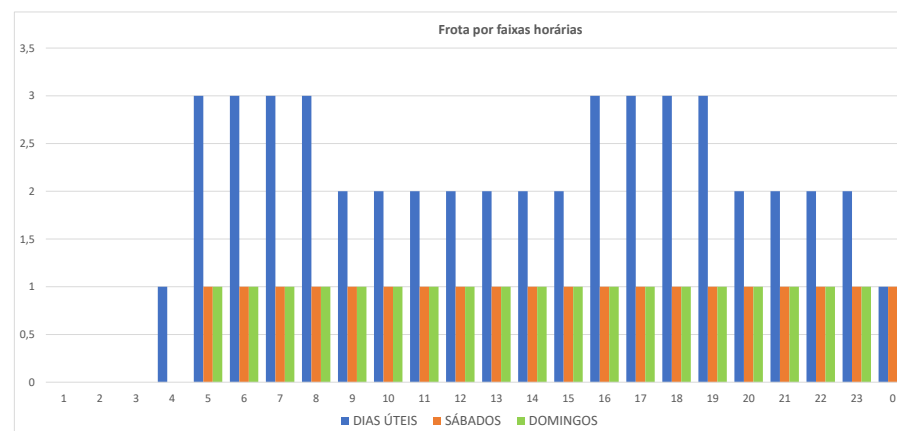

Base de Dados Operacionais de maio/2025

Especificações operacionais

Linha:	639.01
Denominação:	FUTURAMA
Modelo Operacional:	Bidirecional
Categoria:	ALIMENTADOR
Lote	SUL

Tipo de Dia	Frota Operacional				Partidas		Produção Quilométrica
	Comum			Total	Ida	Volta	
Dias Úteis	3			3	37	37	614
Sábados							
Domingos							
Mensal					765	765	12.695

Extensão (km):	Ida	Volta	Total
	8,30	8,30	16,60

Oferta Hora Pico (DU)	P1 (Pico Manhã)	P2 (Pico Almoço)	P3 (Pico Tarde)
Ida	4	1	3
Volta	4	1	3
Tempos de viagem Dia Útil (min.)	55	57	68

Frota e viagens por sentido e faixa horária

Linha 639.01										
Tipo Dia		DIAS ÚTEIS			SÁBADOS			DOMINGOS		
Fx. Hor.	Período	Frota	Ida	Volta	Frota	Ida	Volta	Frota	Ida	Volta
1										
2	N2									
3										
4										
5	P1	2	1							
6		3	3	3						
7		3	4	4						
8		3	3	1						
9	M	2	1	3						
10		2	1	1						
11		2	1	1						
12	P2	2	1	1						
13		2	1	1						
14	T	2	1	1						
15		2	1	1						
16		3	3	3						
17	P3	3	3	3						
18		3	3	3						
19		3	3	3						
20	N1	2	1	1						
21		2	1	3						
22	P4	2	1	1						
23		2	3	1						
0		2		1						
Total			37	37						

Terminais Atendidos	Tipo de Atendimento
Pinheirinho	Final

Observações:
 Não Opera aos Sábados e Domingos
 Linhas integradas: 502

N2 = Noturno 2
 T = Tarde

P1 = Pico 1 (Manhã)
 P3 = Pico 3 (Tarde)

M = Manhã
 N1 = Noturno 1

P2 = Pico 2 (Almoço)
 P4 = Pico 4 (Noite)

Especificações operacionais

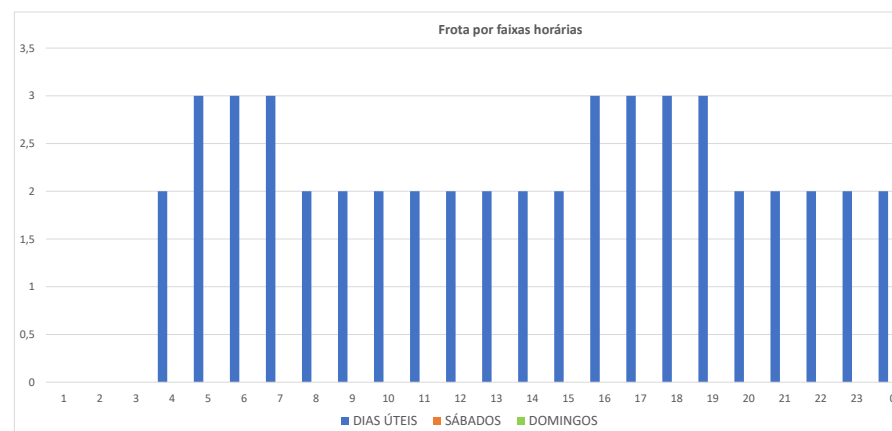
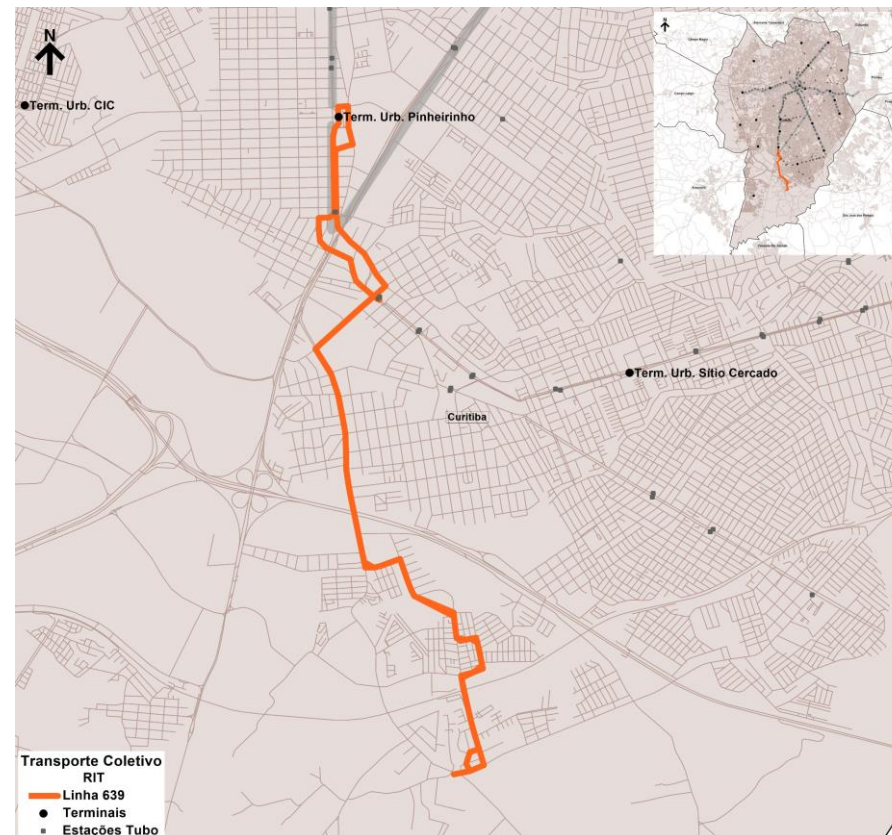

Especificações operacionais

Linha:	640.01
Denominação:	PALMEIRA
Modelo Operacional:	Bidirecional
Categoria:	ALIMENTADOR
Lote:	SUL

Tipo de Dia	Frota Operacional				Partidas		Produção Quilométrica	
	Comum				Ida	Volta		
Dias Úteis	4				4	68	68	1.117
Sábados	1				1	24	23	386
Domingos	1				1	24	23	386
Mensal						1.639	1.630	26.856

Extensão (km):	Ida	Volta	Total
	8,22	8,22	16,43

Oferta Hora Pico (DU)	P1 (Pico Manhã)	P2 (Pico Almoço)	P3 (Pico Tarde)
Ida	5	4	4
Volta	5	3	4
Tempos de viagem Dia Útil (min.)	60	53	61

Frota e viagens por sentido e faixa horária

Linha 640.01										
Tipo Dia	DIAS ÚTEIS			SÁBADOS			DOMINGOS			
Fx. Hor.	Período	Frota	Ida	Volta	Frota	Ida	Volta	Frota	Ida	Volta
1										
2	N2									
3										
4		1	1							
5		4	4	3	1			1		
6	P1	4	5	5	1	3	1	1	3	1
7		4	4	4	1	1	1	1	1	1
8		3	3	3	1	1	1	1	1	1
9		3	4	3	1	1	1	1	1	1
10	M	3	3	4	1	1	3	1	1	3
11		3	3	3	1	1	1	1	1	1
12	P2	3	3	3	1	1	1	1	1	1
13		3	4	3	1	3	1	1	3	1
14	T	3	3	4	1	1	1	1	1	1
15		3	3	3	1	1	1	1	1	1
16		4	4	4	1	1	1	1	1	1
17	P3	4	4	4	1	1	3	1	1	3
18		4	4	4	1	1	1	1	1	1
19		4	3	4	1	3	1	1	3	1
20		3	4	3	1	1	1	1	1	1
21	N1	3	3	4	1	1	1	1	1	1
22		3	3	3	1	1	1	1	1	1
23	P4	3	3	3	1	1	1	1	1	1
0		1		1			1			1
Total			68	68		24	23		24	23

Terminais Atendidos	Tipo de Atendimento
Pinheirinho	Final

Observações:

N2 = Noturno 2
T = Tarde

P1 = Pico 1 (Manhã)
P3 = Pico 3 (Tarde)

M = Manhã
N1 = Noturno 1

P2 = Pico 2 (Almoço)
P4 = Pico 4 (Noite)

Especificações operacionais

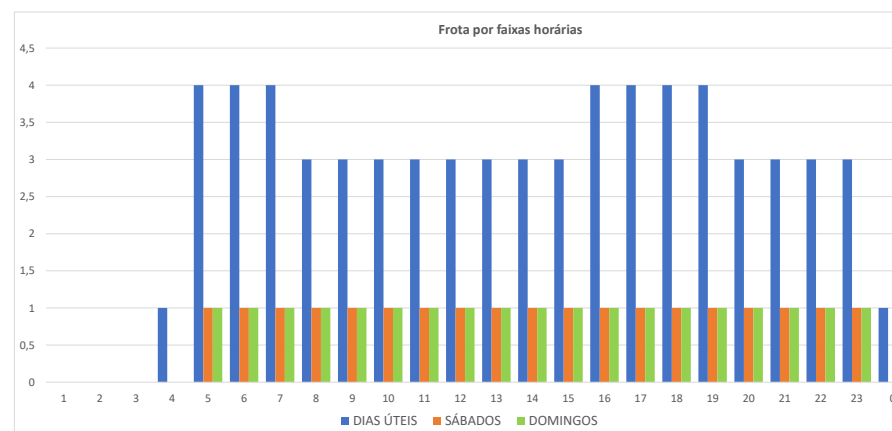
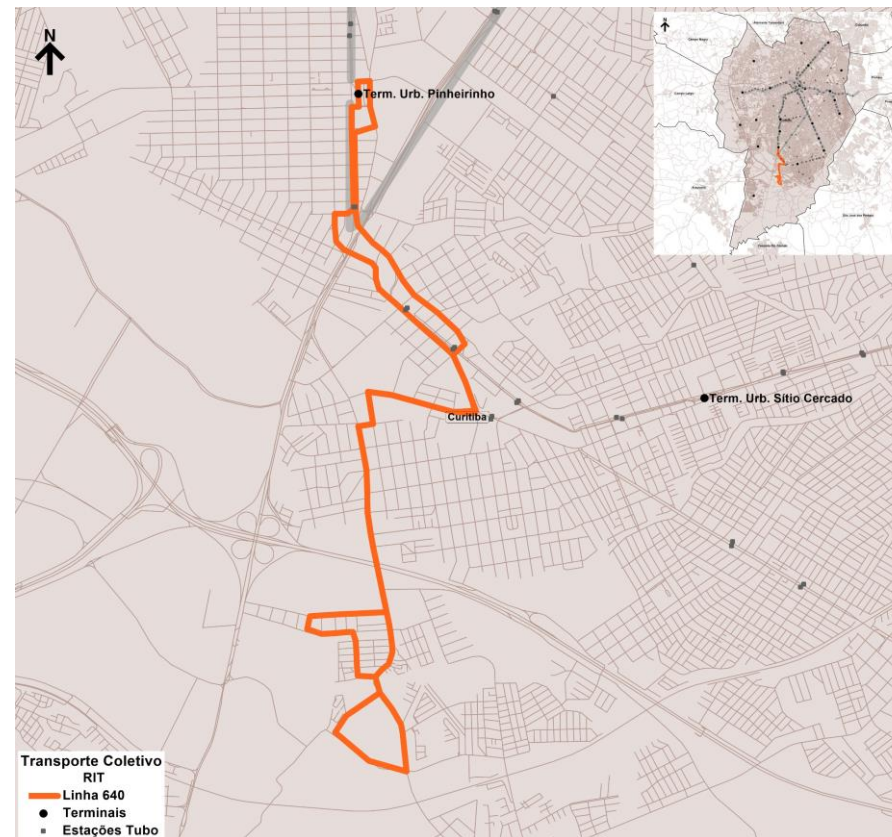

Especificações operacionais

Linha:	641.01
Denominação:	LUIZ NICHELE
Modelo Operacional:	Bidirecional
Categoria:	ALIMENTADOR
Lote:	SUL

Tipo de Dia	Frota Operacional				Partidas		Produção Quilométrica
	Comum			Total	Ida	Volta	
Dias Úteis	2			2	27	27	688
Sábados	2			2	16	16	407
Domingos	2			2	15	15	382
Mensal					708	708	18.041

Extensão (km):	Ida	Volta	Total
	12,73	12,73	25,47

Oferta Hora Pico (DU)	P1 (Pico Manhã)	P2 (Pico Almoço)	P3 (Pico Tarde)
Ida	2	2	2
Volta	2	2	2
Tempos de viagem Dia Útil (min.)	76	74	84

Frota e viagens por sentido e faixa horária

Linha 641.01										
Tipo Dia	DIAS ÚTEIS				SÁBADOS			DOMINGOS		
Fx. Hor.	Período	Frota	Ida	Volta	Frota	Ida	Volta	Frota	Ida	Volta
1										
2	N2									
3										
4										
5	P1	2	2	1	2	1	1			
6		2	2	2	2	1	1	2	1	1
7		2	1	1	2	1	1	2	1	1
8		2	2	2	2	1	1	2	1	1
9		2	2	2	2	1	1	2	1	1
10	M	2	1	1	2	1	1	2	1	1
11		2	2	2	2	1	1	2	1	1
12	P2	2	1	1	2	1	1	2	1	1
13		2	2	2	2	1	1	2	1	1
14	T	2	2	2	2	1	1	2	1	1
15		2	1	1	2	1	1	2	1	1
16		2	2	2	2	1	1	2	1	1
17	P3	2	1	1	2	1	1	2	1	1
18		2	2	2	2	1	1	2	1	1
19		2	1	1	2	1	1	2	1	1
20	N1	1	1	1	2	1	1	2	1	1
21		1	1	1	2	1	1	2	1	1
22	P4	1		1	2	1	1	2	1	1
23		1	1	1	2	1	1	2	1	1
0										
Total			27	27		16	16		15	15

Terminais Atendidos	Tipo de Atendimento
Pinheirinho	Final

Observações:
Linhas integradas: 502

N2 = Noturno 2
T = Tarde

P1 = Pico 1 (Manhã)
P3 = Pico 3 (Tarde)

M = Manhã
N1 = Noturno 1

P2 = Pico 2 (Almoço)
P4 = Pico 4 (Noite)

Especificações operacionais

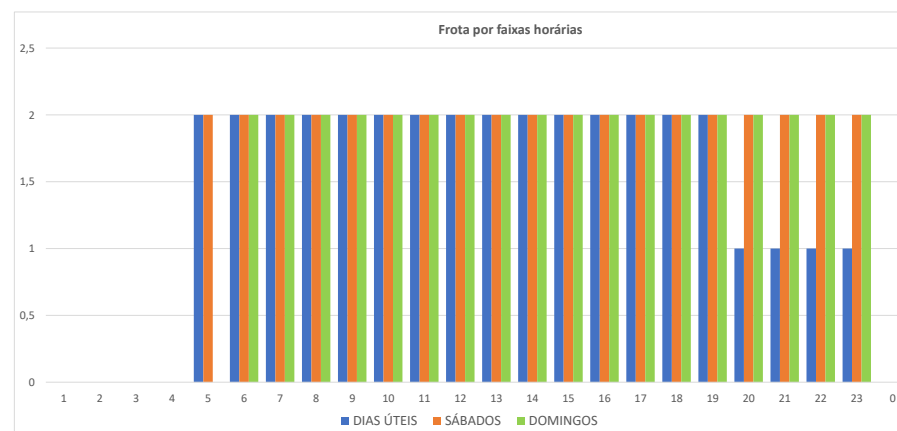
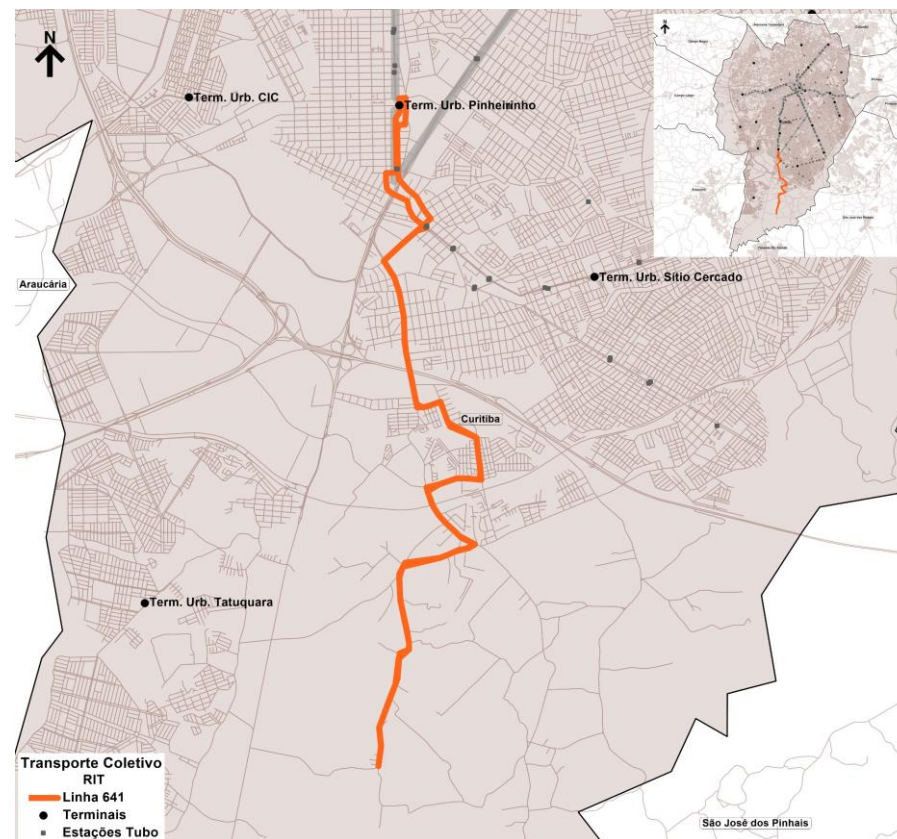

Base de Dados Operacionais de maio/2025

Especificações operacionais

Linha:	642.01
Denominação:	GANCHINHO
Modelo Operacional:	Bidirecional
Categoria:	ALIMENTADOR
Lote:	SUL

Tipo de Dia	Frota Operacional				Total	Partidas		Produção Quilométrica
	Comum					Ida	Volta	
Dias Úteis	2				2	21	21	542
Sábados	1				1	18	18	465
Domingos	1				1	18	18	465
Mensal						610	610	15.743

Extensão (km):	Ida	Volta	Total
	12,91	12,91	25,83

Oferta Hora Pico (DU)	P1 (Pico Manhã)	P2 (Pico Almoço)	P3 (Pico Tarde)
Ida	2	1	2
Volta	2	1	2
Tempos de viagem Dia Útil (min.)	73	70	81

Frota e viagens por sentido e faixa horária

Linha 642.01										
Tipo Dia	DIAS ÚTEIS				SÁBADOS			DOMINGOS		
Fx. Hor.	Período	Frota	Ida	Volta	Frota	Ida	Volta	Frota	Ida	Volta
1										
2	N2									
3										
4										
5	P1	2	2	1	1	1		1	1	
6		2	2	2	1	1	1	1	1	1
7		2	2	2	1	1	1	1	1	1
8		2	1		1	1	1	1	1	1
9		1	1	1	1	1	1	1	1	1
10	M	1	1	1	1	1	1	1	1	1
11		1		1	1	1	1	1	1	1
12	P2	1	1	1	1	1	1	1	1	1
13		1	1	1	1	1	1	1	1	1
14	T	1	1	1	1	1	1	1		1
15		1	1		1		1	1	1	1
16		2	1	2	1	1	1	1	1	1
17	P3	2	1	1	1	1	1	1	1	1
18		2	2	2	1	1	1	1	1	1
19		2	1	2	1	1	1	1	1	1
20	N1	1	1		1	1	1	1	1	1
21		1	1	1	1	1	1	1	1	1
22	P4	1	1	1	1	1	1	1	1	1
23		1		1	1	1	1	1	1	1
0										
Total			21	21		18	18		18	18

Terminais Atendidos	Tipo de Atendimento
Pinheirinho	Final

Observações:

Linhas integradas: 602

N2 = Noturno 2
T = Tarde

P1 = Pico 1 (Manhã)
P3 = Pico 3 (Tarde)

M = Manhã
N1 = Noturno 1

P2 = Pico 2 (Almoço)
P4 = Pico 4 (Noite)

Especificações operacionais

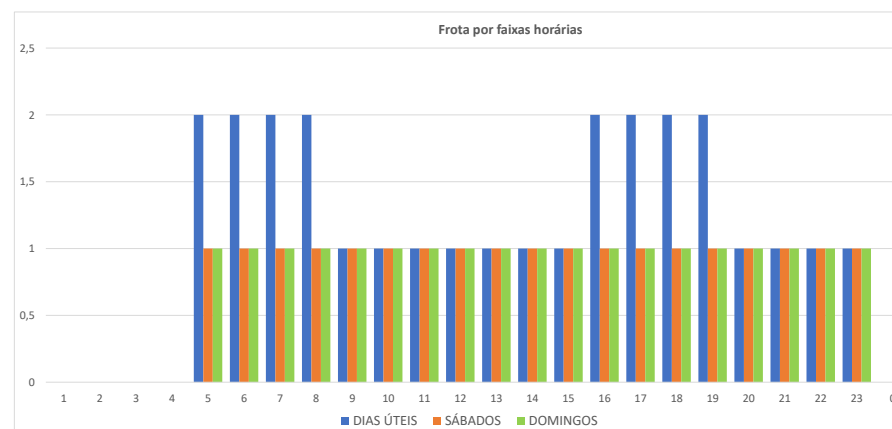
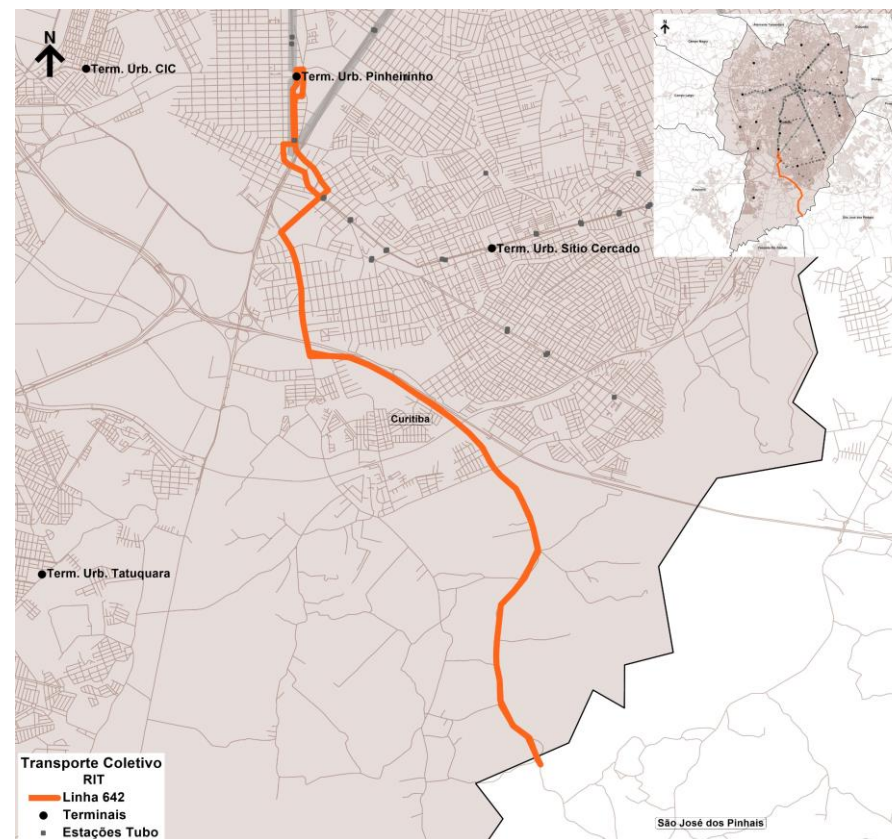

Base de Dados Operacionais de maio/2025

Especificações operacionais

Linha:	643.01
Denominação:	UMBARÁ
Modelo Operacional:	Bidirecional
Categoria:	ALIMENTADOR
Lote:	SUL

Tipo de Dia	Frota Operacional				Total	Partidas		Produção Quilométrica
	Comum					Ida	Volta	
Dias Úteis	3				3	44	44	1.065
Sábados	2				2	32	32	774
Domingos	2				2	30	30	726
Mensal						1.210	1.210	29.278

Extensão (km):	Ida	Volta	Total
	12,10	12,10	24,19

Oferta Hora Pico (DU)	P1 (Pico Manhã)	P2 (Pico Almoço)	P3 (Pico Tarde)
Ida	4	2	4
Volta	4	2	4
Tempos de viagem Dia Útil (min.)	81	69	80

Frota e viagens por sentido e faixa horária

Linha 643.01										
Tipo Dia	DIAS ÚTEIS				SÁBADOS			DOMINGOS		
Fx. Hor.	Período	Frota	Ida	Volta	Frota	Ida	Volta	Frota	Ida	Volta
1										
2	N2									
3										
4		1			1			1		
5		3	4	2	1			1		
6	P1	3	4	4	2	2		1		
7		3	4	2	2	2	2	2	2	
8		3	2	2	2	2	2	2	2	2
9		2	2	2	2	2	2	2	2	2
10	M	2		2	2	2	2	2	2	2
11		2	2	2	2	2	2	2	2	2
12	P2	2	2	2	2	2	2	2	2	2
13		2	2	2	2	2	2	2	2	2
14	T	2	2		2	2	2	2	2	2
15		2	2	2	2	2	2	2	2	2
16		3	2	4	2	2	2	2	2	2
17	P3	3	2	4	2	2		2	2	
18		3	4	2	2	2	2	2	2	2
19		3	2	2	2	2	2	2	2	2
20		2	2	2	1	2	2	1	2	2
21	N1	2	2	2	1	2	2	1	2	2
22		2	2	2	1	2	2	1	2	2
23	P4	2	2	2	1		2	1		2
0		1		2						
Total			44	44		32	32		30	30

Terminais Atendidos	Tipo de Atendimento
Pinheirinho	Final

Observações:
Linhas integradas: 602-639-683-628

N2 = Noturno 2
T = Tarde

P1 = Pico 1 (Manhã)
P3 = Pico 3 (Tarde)

M = Manhã
N1 = Noturno 1

P2 = Pico 2 (Almoço)
P4 = Pico 4 (Noite)

Especificações operacionais

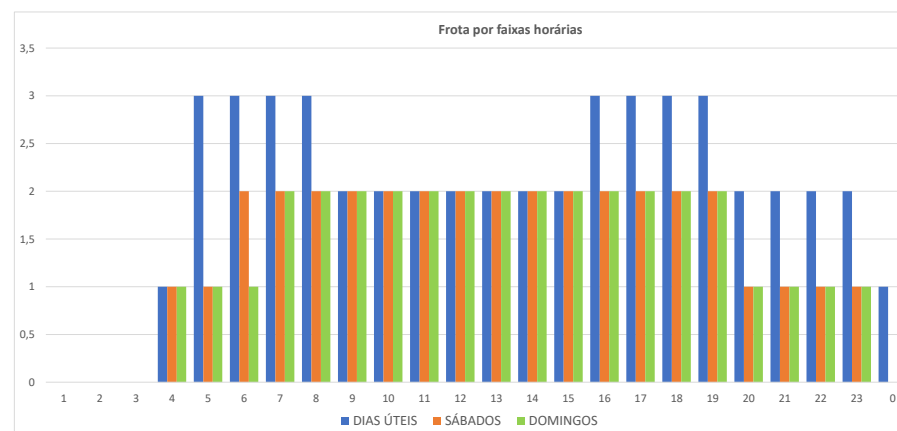
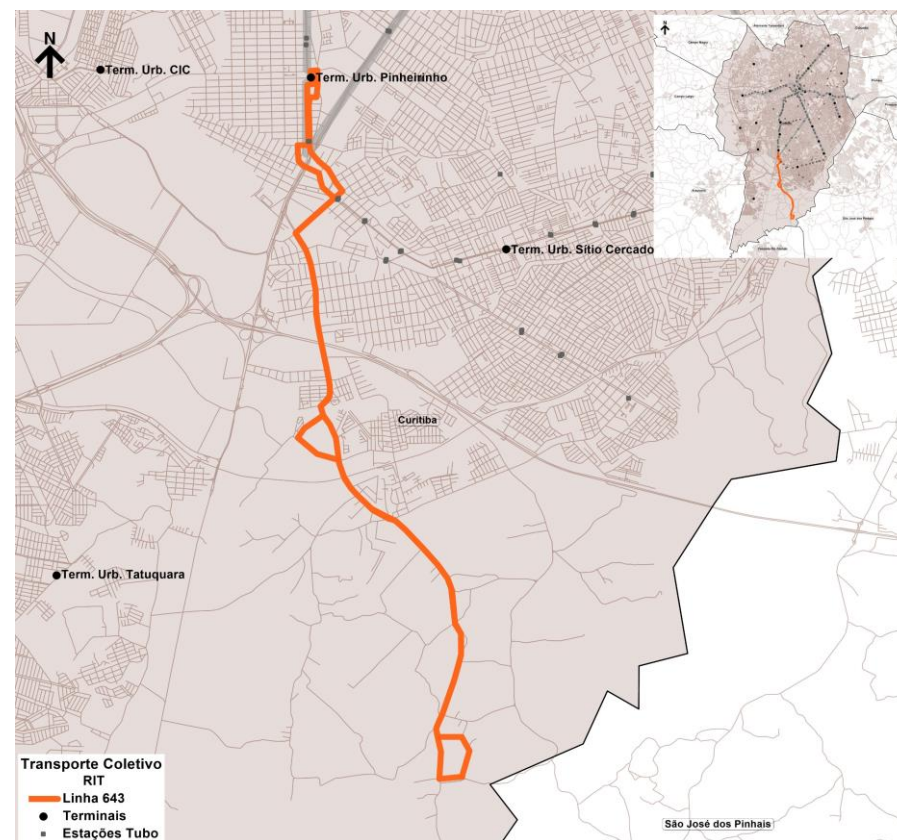

Base de Dados Operacionais de maio/2025

Especificações operacionais

Linha:	649.01
Denominação:	PIRINEUS
Modelo Operacional:	Bidirecional
Categoria:	ALIMENTADOR
Lote	SUL

Tipo de Dia	Frota Operacional				Partidas		Produção Quilométrica	
	Comum				Ida	Volta		
Dias Úteis	4				4	68	67	885
Sábados	1				1	27	26	348
Domingos	1				1	27	26	348
Mensal						1.669	1.638	21.685

Extensão (km):	Ida	Volta	Total
	6,56	6,56	13,12

Oferta Hora Pico (DU)	P1 (Pico Manhã)	P2 (Pico Almoço)	P3 (Pico Tarde)
Ida	5	4	4
Volta	5	4	4
Tempos de viagem Dia Útil (min.)	51	56	60

Frota e viagens por sentido e faixa horária

Linha 649.01										
Tipo Dia	DIAS ÚTEIS			SÁBADOS			DOMINGOS			
Fx. Hor.	Período	Frota	Ida	Volta	Frota	Ida	Volta	Frota	Ida	Volta
1										
2	N2									
3										
4										
5		4	5	4	1	1	1	1	1	1
6	P1	4	5	4	1	3	1	1	3	1
7		4	4	5	1	1	1	1	1	1
8		4	4	3	1	1	1	1	1	1
9		3	3	3	1	1	3	1	1	3
10	M	3	3	3	1	1	1	1	1	1
11		3	3	3	1	3	1	1	3	1
12	P2	3	3	3	1	1	1	1	1	1
13		3	4	4	1	1	1	1	1	1
14	T	3	3	3	1	1	3	1	1	3
15		3	3	3	1	1	1	1	1	1
16		3	3	3	1	3	1	1	3	1
17	P3	4	4	4	1	1	1	1	1	1
18		4	4	4	1	1	1	1	1	1
19		4	3	4	1	1	3	1	1	3
20		3	3	3	1	1	1	1	1	1
21	N1	3	4	4	1	3	1	1	3	1
22		3	3	3	1	1	1	1	1	1
23	P4	3	3	3	1	1	1	1	1	1
0		1	1	1			1			1
Total			68	67		27	26		27	26

Terminais Atendidos	Tipo de Atendimento
Pinheirinho	Final
Sítio Cercado	Início

Observações:

--

N2 = Noturno 2
T = Tarde

P1 = Pico 1 (Manhã)
P3 = Pico 3 (Tarde)

M = Manhã
N1 = Noturno 1

P2 = Pico 2 (Almoço)
P4 = Pico 4 (Noite)

Especificações operacionais

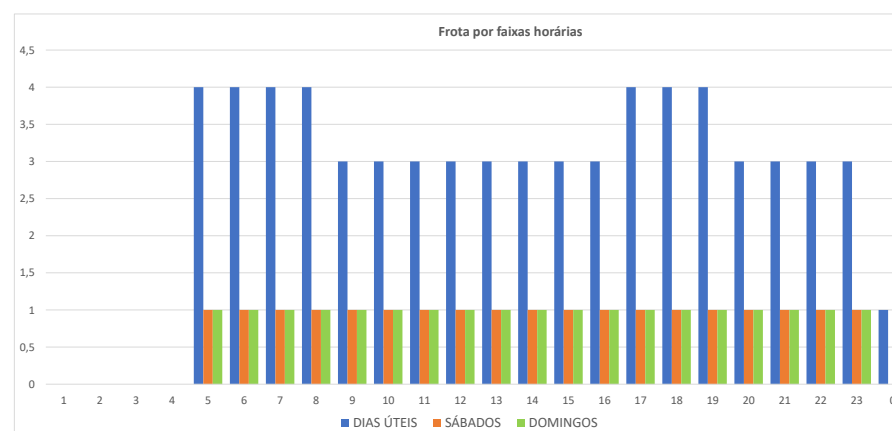
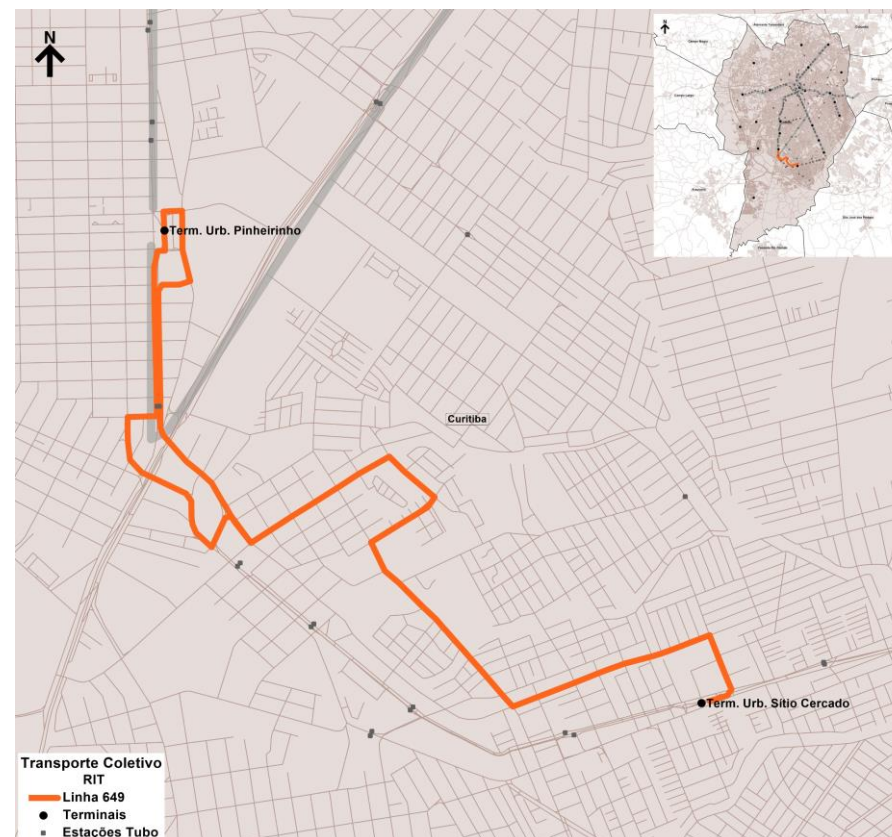

Base de Dados Operacionais de maio/2025

Especificações operacionais

Linha:	683.01
Denominação:	FUTURAMA / S. CERCADO
Modelo Operacional:	Bidirecional
Categoria:	ALIMENTADOR
Lote	SUL

Tipo de Dia	Frota Operacional				Partidas		Produção Quilométrica
	Comum			Total	Ida	Volta	
Dias Úteis	1			1	23	23	287
Sábados	1			1	22	22	274
Domingos	1			1	22	22	274
Mensal					690	690	8.594

Extensão (km):	Ida	Volta	Total
	6,23	6,23	12,46

Oferta Hora Pico (DU)	P1 (Pico Manhã)	P2 (Pico Almoço)	P3 (Pico Tarde)
Ida	1	2	2
Volta	1	1	1
Tempos de viagem Dia Útil (min.)	50	51	50

Frota e viagens por sentido e faixa horária

Linha 683.01											
Tipo Dia	DIAS ÚTEIS				SÁBADOS			DOMINGOS			
Fx. Hor.	Período	Frota	Ida	Volta	Frota	Ida	Volta	Frota	Ida	Volta	
1	N2										
2											
3											
4											
5	P1	1	1	1	1	1		1	1		
6		1	1	1	1	1	1	1	1	1	
7		1	1	1	1	1	1	2	1	1	2
8	M	1	2	1	1	1	1	1	1	1	
9		1	1	1	1	1	1	1	1	1	
10		1	1	2	1	2	1	1	2	1	1
11	P2	1	1	1	1	1	1	1	1	1	
12		1	1	1	1	1	2	1	1	2	
13		1	2	1	1	1	1	1	1	1	1
14	T	1	1	1	1	1	1	1	1	1	
15		1	1	2	1	2	1	1	2	1	1
16	P3	1	1	1	1	1	1	1	1	1	
17		1	1	1	1	1	2	1	1	2	
18		1	2	1	1	1	1	1	1	1	1
19	N1	1	1	1	1	1	1	1	1	1	
20		1	1	2	1	1	1	1	1	1	1
21		1	2	1	1	2	1	1	2	1	1
22	P4	1	1	1	1	1	1	1	1	1	
23		1	1	1	1	1	1	1	1	1	1
0				1			1			1	
Total			23	23		22	22		22	22	

Terminais Atendidos	Tipo de Atendimento
Sítio Cercado	Final

Observações:
Linhas integradas: 643

N2 = Noturno 2
T = Tarde

P1 = Pico 1 (Manhã)
P3 = Pico 3 (Tarde)

M = Manhã
N1 = Noturno 1

P2 = Pico 2 (Almoço)
P4 = Pico 4 (Noite)

Especificações operacionais

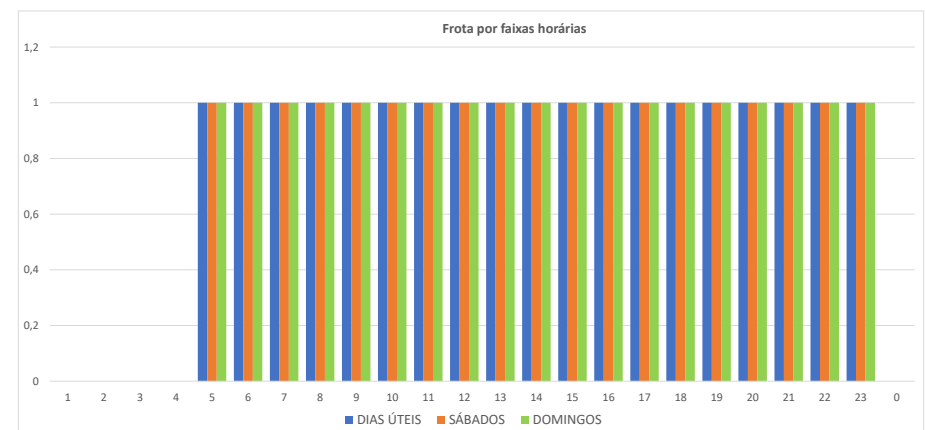
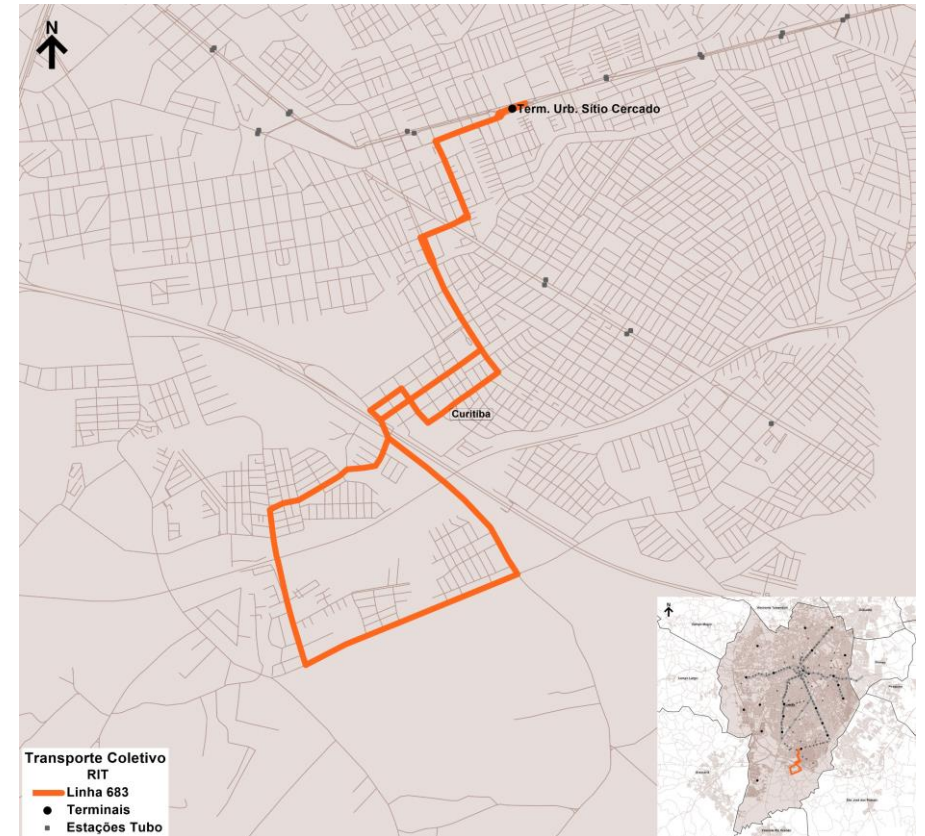

Especificações operacionais

Linha:	794.01
Denominação:	PQ. LAGO AZUL
Modelo Operacional:	Bidirecional
Categoria:	ALIMENTADOR
Lote	SUL

Tipo de Dia	Frota Operacional				Partidas		Produção Quilométrica
	Microespecial			Total	Ida	Volta	
Dias Úteis							
Sábados							
Domingos	1			1	12	12	243
Mensal					67	67	1.358

Extensão (km):	Ida	Volta	Total
	10,13	10,13	20,27

Oferta Hora Pico (DU)	P1 (Pico Manhã)	P2 (Pico Almoço)	P3 (Pico Tarde)
Ida			
Volta			
Tempos de viagem Dia Útil (min.)			

Frota e viagens por sentido e faixa horária

Linha 794.01										
Tipo Dia	DIAS ÚTEIS				SÁBADOS			DOMINGOS		
Fx. Hor.	Período	Frota	Ida	Volta	Frota	Ida	Volta	Frota	Ida	Volta
1										
2	N2									
3										
4										
5										
6	P1							1	1	1
7								1	1	1
8								1	1	1
9								1	1	1
10	M							1	1	1
11								1	1	1
12	P2							1	1	1
13								1	1	1
14								1	1	1
15	T							1	1	1
16								1	1	1
17	P3							1	1	1
18								1	1	1
19								1	1	1
20										
21	N1									
22										
23	P4									
0										
Total									12	12

Terminais Atendidos	Tipo de Atendimento
Pinheirinho	Final

Observações:
 Não Opera em Dias Úteis e Sábados
 Linhas integradas: 502

N2 = Noturno 2
 T = Tarde

P1 = Pico 1 (Manhã)
 P3 = Pico 3 (Tarde)

M = Manhã
 N1 - Noturno 1

P2 = Pico 2 (Almoço)
 P4 = Pico 4 (Noite)

Especificações operacionais

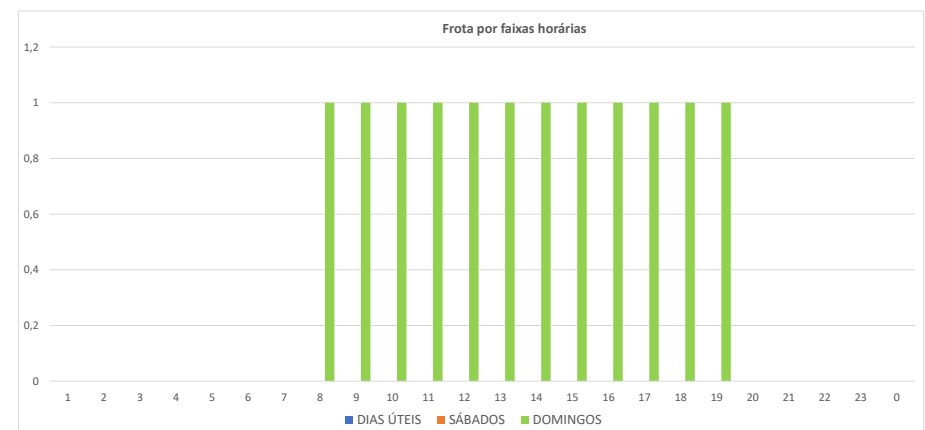
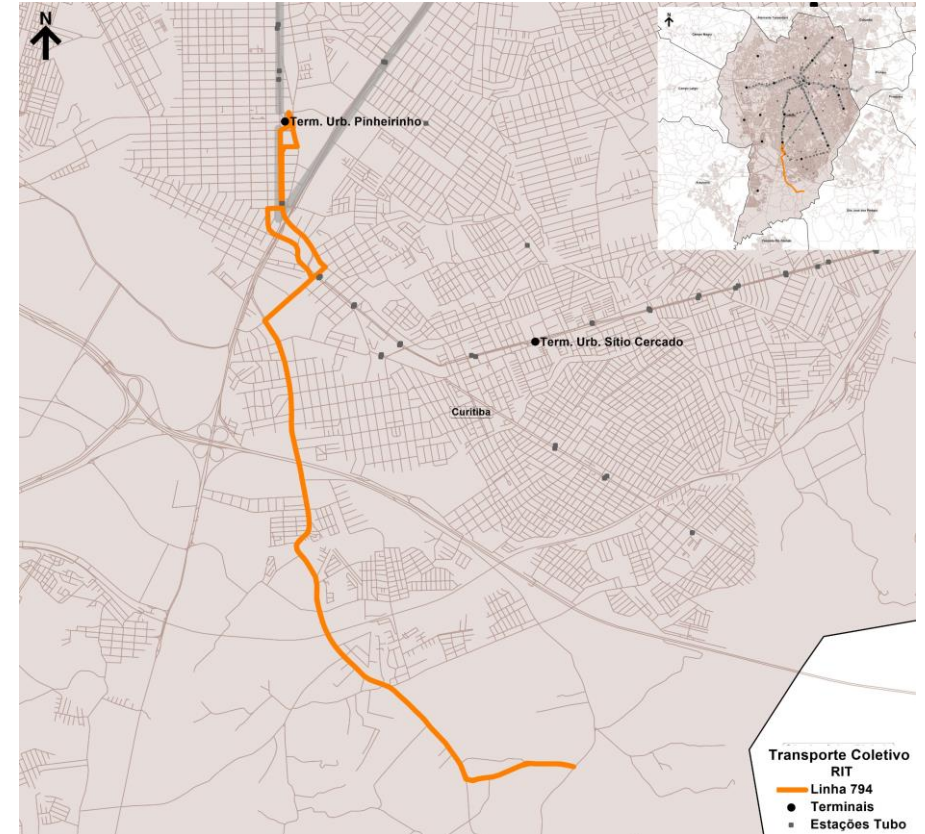

Base de Dados Operacionais de maio/2025